

สัญลักษณ์

- ทอรวรรวมน้ำเสียเข้าสู่ระบบบำบัดน้ำเสียรวม
- ทอรวรรวมน้ำโสโครกเข้าสู่ระบบบำบัดน้ำเสียรวม
- ท่อระบายน้ำที่ออกจากระบบบำบัดน้ำเสียรวม
- ทอรวรรวมน้ำจากห้มนิเทศ
- ทอรวรรวมน้ำเสียจากห้องพักมูลฝอยรวม

ลงนาม.....กรรมการผู้จัดการ

(นายไพโรจน์ หุ่นทอง และนายเลิธรศิริ โมราเรือง)
บริษัท แบงค์ค็อกไนท์บาซาร์ จำกัด
ธันวาคม 2558

แบงค์ค็อกไนท์บาซาร์
BANGKOK NIGHT BAZAAR
บริษัท แบงค์ค็อกไนท์บาซาร์ จำกัด
BANGKOK NIGHT BAZAAR CO.,LTD

ลงนาม.....กรรมการ

(นายไพโรจน์ หุ่นทอง และนายเลิธรศิริ โมราเรือง)
บริษัท สวรรคตไนท์บาซาร์ จำกัด
ธันวาคม 2558

บริษัท สวรรคตไนท์บาซาร์ จำกัด
SUKKOT NITE BAZAAR CO.,LTD

ลงนาม.....ผู้อำนวยการ

(นายปริญญา บุญเกษม)
บริษัท กรีนโอ จำกัด
ธันวาคม 2558

ผังระบบสุขาภิบาล

0 10 20 40 m.



143/167



โครงการ

ระบบบำบัดน้ำเสีย (ส่วนขยาย)

ที่ตั้ง

เลขที่

ชื่อโครงการ

ผู้ดำเนินการ

สถาปนิก

วิศวกร

วิศวกรโครงสร้าง

วิศวกรไฟฟ้า

วิศวกรเครื่องกล

วิศวกรสุขาภิบาล

วิศวกรโยธา

วิศวกรสิ่งแวดล้อม

วิศวกรการขนส่ง

วิศวกรการเกษตร

วิศวกรการประมง

วิศวกรการป่าไม้

วิศวกรการเหมืองแร่

วิศวกรการชลประทาน

วิศวกรการสำรวจ

วิศวกรการผังเมือง

วิศวกรการโยธา

วิศวกรการสุขาภิบาล

วิศวกรการสิ่งแวดล้อม

วิศวกรการการประมง

วิศวกรการการป่าไม้

วิศวกรการการเหมืองแร่

วิศวกรการการชลประทาน

วิศวกรการการสำรวจ

วิศวกรการการผังเมือง

วิศวกรการการโยธา

วิศวกรการการสุขาภิบาล

วิศวกรการการสิ่งแวดล้อม

วิศวกรการการประมง

วิศวกรการการป่าไม้

วิศวกรการการเหมืองแร่

วิศวกรการการชลประทาน

วิศวกรการการสำรวจ

วิศวกรการการผังเมือง

วิศวกรการการโยธา

วิศวกรการการสุขาภิบาล

วิศวกรการการสิ่งแวดล้อม

วิศวกรการการประมง

วิศวกรการการป่าไม้

วิศวกรการการเหมืองแร่

วิศวกรการการชลประทาน

วิศวกรการการสำรวจ

วิศวกรการการผังเมือง

วิศวกรการการโยธา

วิศวกรการการสุขาภิบาล

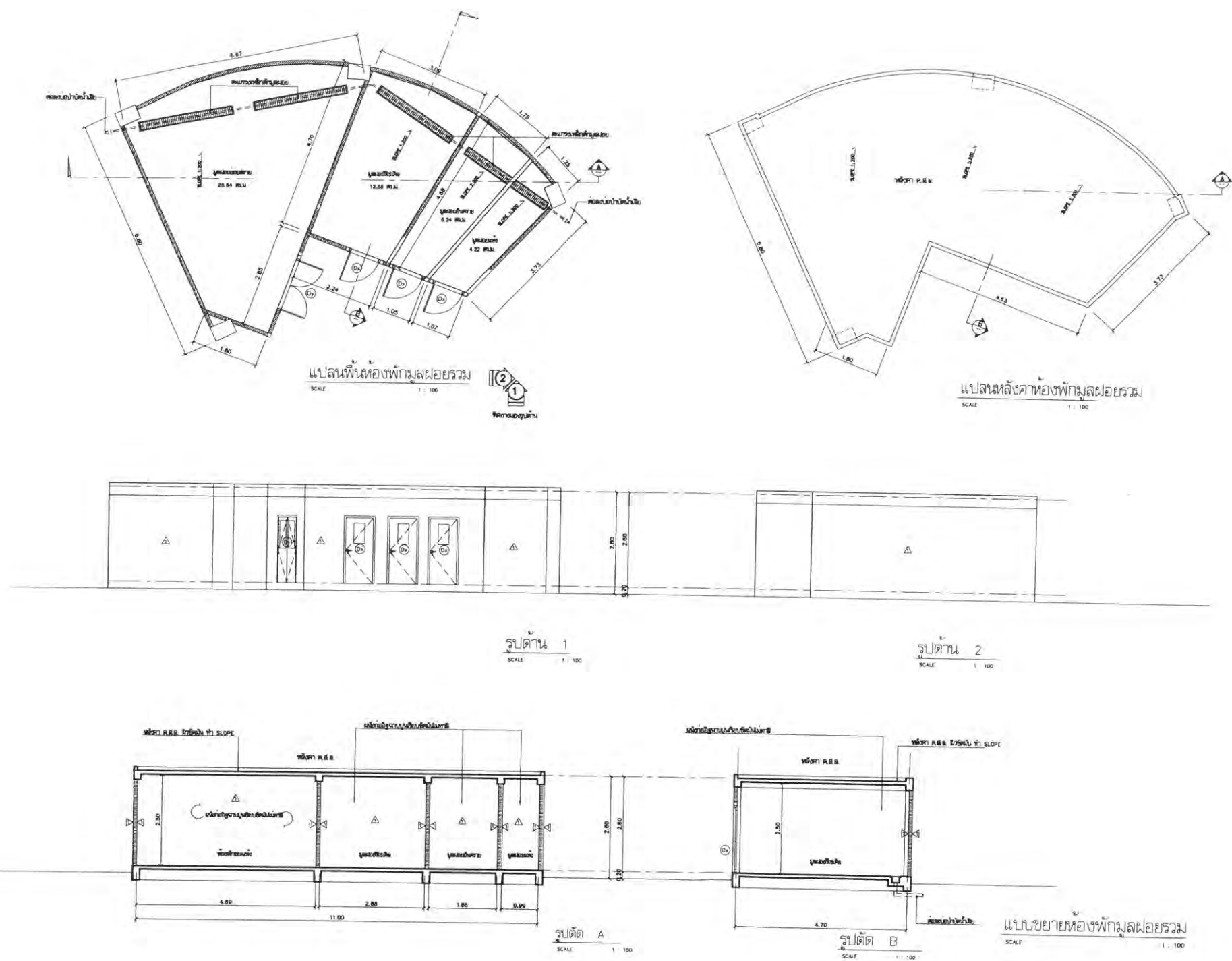

รูปตัด 5 แสดงแบบขยายห้องพักผ่อนโดยรวมของโครงการ

ลงนาม.....
 (นายไพโรจน์ ทุ่งทอง และนายเสริฐศิริ โมราเรือง)
 บริษัท แบงค็อกไนท์บาซาร์ จำกัด
 ธันวาคม 2558

ลงนาม.....
 (นายไพโรจน์ ทุ่งทอง และนายเสริฐศิริ โมราเรือง)
 บริษัท สวณภูมิ ไนท์บาซาร์ จำกัด
 ธันวาคม 2558

ลงนาม.....
 (นายปริญญา บุญเกษม)
 บริษัท กรีนโอ จำกัด
 ธันวาคม 2558



 116/1162 88/11 PL. BANGKOK PLACE BLD. 501 APARTMENT BANGKOK 10110 TEL. 02-0000000-00	
โครงการ	
สวนสนุกไนท์บาซาร์ (ส่วนขยาย)	
ที่ตั้ง	
ตรังคบุรี เขตเมืองหลวง เขตดุสิต กทม.	
เจ้าของ	
บริษัท แบงค็อกไนท์บาซาร์ จำกัด สวนสนุกไนท์บาซาร์	
ผู้ดำเนินการ	
สถาปนิก	
นายพิทยา ทัพพะธำมาศ ส.ศ. 2167	
นายไพโรจน์ ทุ่งทอง ก.ศ. 2347	
นายเสริฐศิริ โมราเรือง ส.ศ. 2198	
วิศวกรโครงสร้าง	
นายสุวัฒน์ รอดแก้วทอง ส.ย. 4172	
วิศวกรไฟฟ้า	
นายสมชาย นาคน้อย ส.ท. 5291	
วิศวกรเครื่องกล	
นายสุวัฒน์ รอดแก้วทอง ส.ศ. 3352	
วิศวกรสุขาภิบาล	
นายสุวัฒน์ รอดแก้วทอง ส.ศ. 136	
นายสุวัฒน์ รอดแก้วทอง ส.ศ. 851	
นายสุวัฒน์ รอดแก้วทอง ส.ศ. 1816	
นายสุวัฒน์ รอดแก้วทอง ส.ศ. 2826	
แก้ไขใหม่	
แบบแสดง	
เขียน..... ตรวจสอบ..... อนุมัติ..... อนุมัติ..... อนุมัติ..... อนุมัติ.....	
NOTE * ALL DIMENSIONS ARE IN METERS * NO DIMENSION SHALL BE SCALED * ALL DRAWINGS ARE THE PROPERTY OF THE P.THAI ARCHITECT & CONSTRUCTION CO., LTD. AND CAN NOT BE USED WITH OUT THEIR PERMISSION	
หมดอายุแบบ 10 ปี 146/167	

โครงการ
ส่วนภูมิสถาปัตย์ราชธานีเขก
(ส่วนขยาย)

ที่ตั้ง
ถนนราชธานี แขวงลาดยาว เขตจตุจักร กทม.

เจ้าของ
บก. แบงค์ค็อกไนท์บาซาร์
บก. ส่วนภูมิสถาปัตย์

ผู้ดำเนินการ

สถาปนิก

นายวิทยา ทัพพะธำรง ส-ส. 2157

นายไพโรจน์ ทัพพะธำรง ส-ส. 2347

นายดิเรกชัย ทัพพะธำรง ส-ส. 2198

วิศวกรโครงสร้าง

Signature

นายสุวิมล รัตนวาททอง ส.ย. 4172

วิศวกรไฟฟ้า

นายสมานต์ นาคน้อย ส.ก. 5291

วิศวกรเครื่องกล

นายณัฐพล ปรัชญ์ ส.ก. 3352

วิศวกรสุขาภิบาล

Signature

นายสุวิมล รัตนวาททอง ส.ย. 4172

นายไพโรจน์ ทัพพะธำรง ส.ก. 851

นายณัฐพล ปรัชญ์ ส.ก. 1816

นางสาวกัญญา นันทวงษ์ ส.ก. 2826

แก้ไขใหม่

แบบแสดง

เขียน

ตรวจ

อนุมัติ

วันที่

โครงการ

บันทึก

NOTE

UNLESS OTHERWISE INDICATED

ALL DIMENSIONS ARE IN METERS

NO DIMENSION SHALL BE SCALED

ALL DRAWINGS ARE THE PROPERTY OF THE

P.THAI ARCHITECT & CONSTRUCTION CO., LTD.

AND CAN NOT BE USED WITH OUT THEIR PERMISSION

ห้ามมิให้นำแบบไปเผยแพร่โดยไม่ได้รับอนุญาต

แบบแสดง

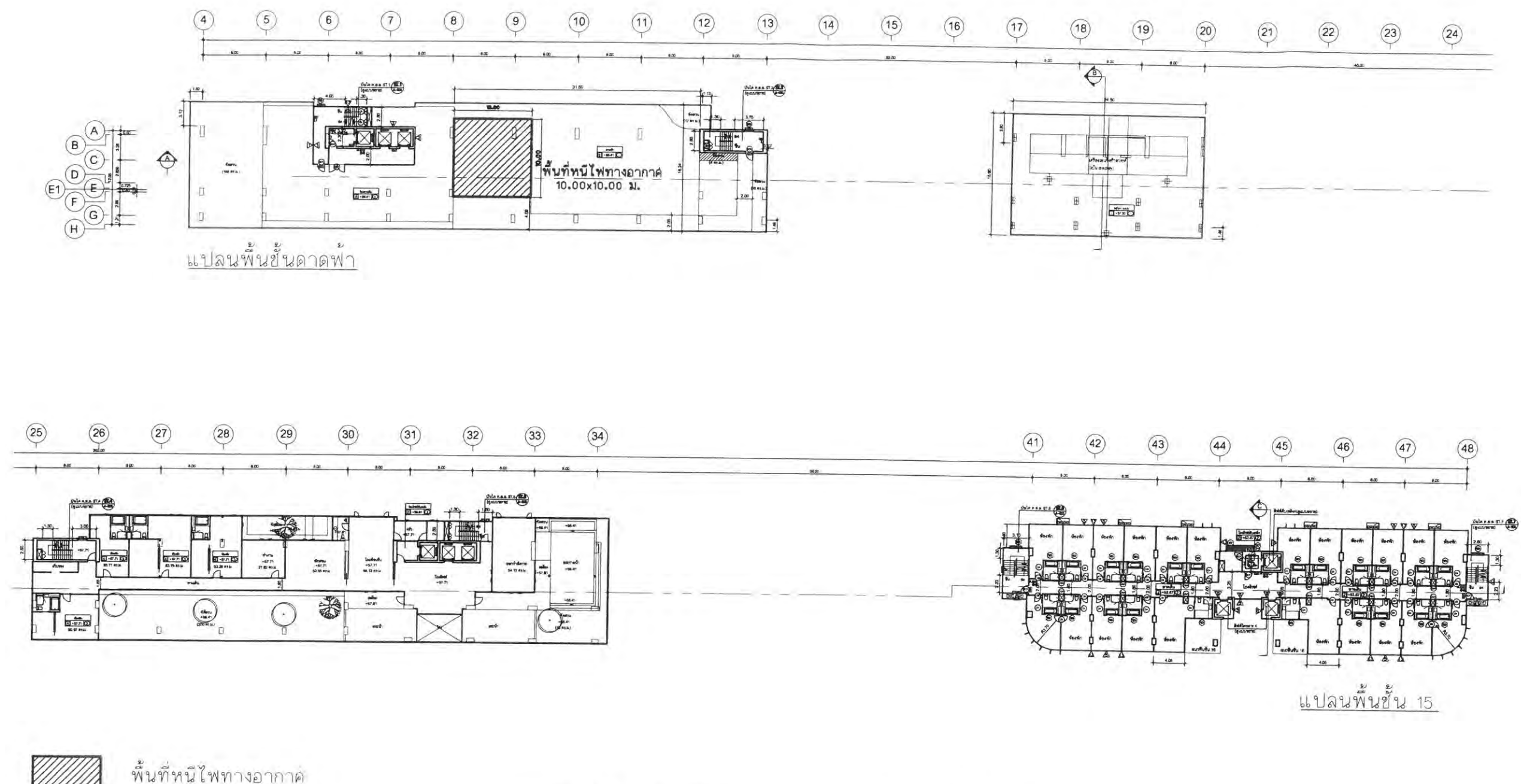

รูปที่ 7 พื้นที่หนีไฟทางอากาศบนชั้นดาดฟ้า (Line 4 - Line 13)

ลงนาม *Signature* 
(นายไพโรจน์ ทัพพะธำรง และนายเลิศจิตร์ โยงคัตติก โทกบาชาร์)
บริษัท แบงค์ค็อกไนท์บาซาร์ จำกัด
BANGKOK NIGHT BAZAAR CO., LTD.
ธันวาคม 2558

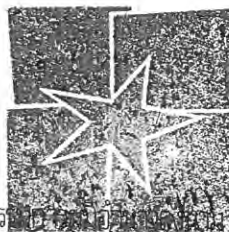
ลงนาม *Signature* 
(นายไพโรจน์ ทัพพะธำรง และนายเลิศจิตร์ โยงคัตติก)
บริษัท สวณภูมิ โนท์บาซาร์ จำกัด
BANGKOK NIGHT BAZAAR CO., LTD.
ธันวาคม 2558

ลงนาม *Signature* 
(นายปริญญา บุญเกษม)
บริษัท กรีนโอ จำกัด
ธันวาคม 2558

โครงการ
ส่วนสูงในอาคารพาณิชย์ (ส่วนขยาย)

ที่ตั้ง
ถนนวิภาวดีรังสิต แขวงจตุจักร กรุงเทพมหานคร

เจ้าของ
บจก. แบงค็อกไนท์บาซาร์
บจก. ส่วนสูงในอาคารพาณิชย์

ผู้ดำเนินการ

สถาปนิก

นายวิชา พิศาลพงศ์ 4-2167

นายไพรัตน์ ทุ่งทอง 4-2347

นายณัฐชัย ทุ่งทอง 4-2198

วิศวกรโครงสร้าง

[Signature]

นายสุวัฒน์ วัฒนพานิช 4-4172

วิศวกรไฟฟ้า

นายณวัฒน์ นาคทอง 4-5291

วิศวกรเครื่องกล

[Signature]

นายไพฑูรย์ ปราชญ์ 4-3352

วิศวกรสุขาภิบาล

[Signature]

นายสุรินทร์ ทุ่งทอง 4-136

นายณัฐชัย ทุ่งทอง 4-851

นายไพฑูรย์ ปราชญ์ 4-1816

นายสุวัฒน์ นาคทอง 4-2826

แก้ไขใหม่

แบบแสดง

เขียน	แก้ไข
ตรวจสอบ	
อนุมัติ	รวม
วันที่	
โครงการ	
บันทึก	

NOTE
* ALL DIMENSIONS ARE IN METERS
* NO DIMENSION SHALL BE SCALED
* ALL DRAWINGS ARE THE PROPERTY OF THE
P.THAI ARCHITECT & CONSTRUCTION CO.,LTD.
AND CAN NOT BE USED WITH OUT THEIR PERMISSION
ห้ามคัดลอกแบบ ให้โดยเด็ดขาด
ในแบบแปลน

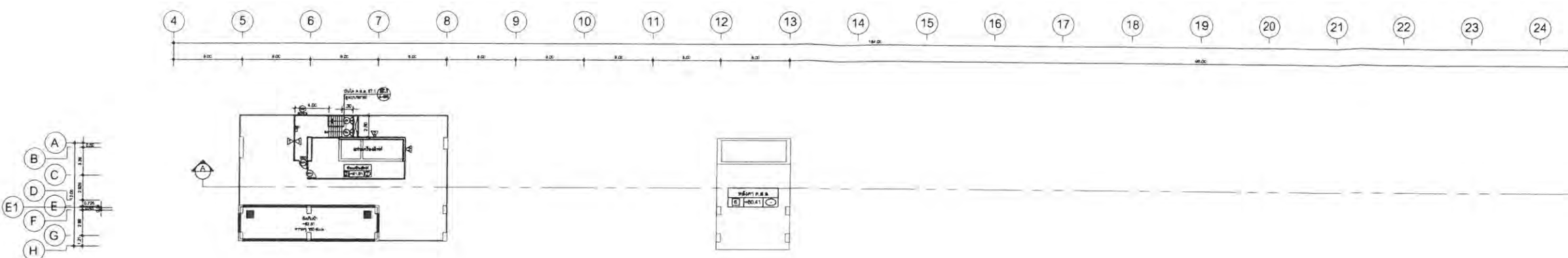

แปลนพื้นที่ห้องเครื่องลิฟต์

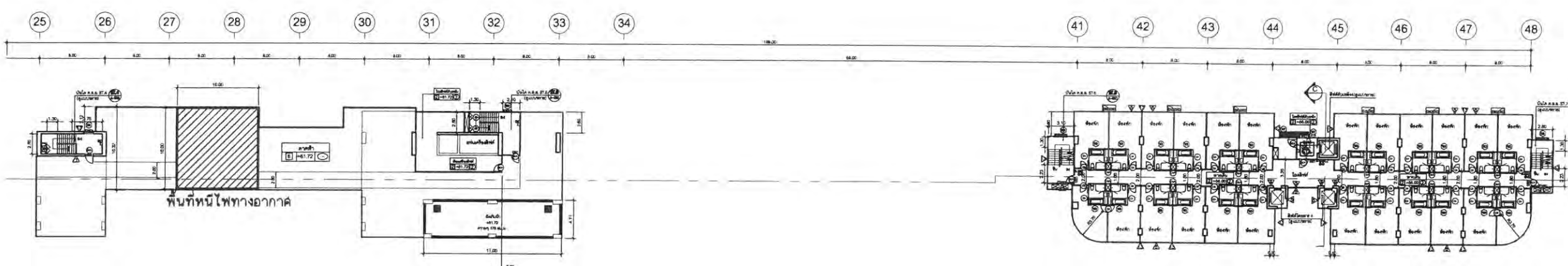

แปลนพื้นที่ 16

รูปที่ 8 พื้นที่หนีไฟทางอากาศบนชั้น 16 (Line 25 - Line 34)

พื้นที่หนีไฟทางอากาศ

ลงนาม *[Signature]*
(นายไพโรจน์ ทุ่งทอง และนายเสริฐศิริ โมราเรือง)
บริษัท แบงค็อกไนท์บาซาร์ จำกัด
ธันวาคม 2558

กรรมการบริหาร
บริษัท แบงค็อกไนท์บาซาร์ จำกัด
BANGKOK NIGHT BAZAAR CO.,LTD.
ธันวาคม 2558

ลงนาม *[Signature]*
(นายไพโรจน์ ทุ่งทอง และนายเสริฐศิริ โมราเรือง)
บริษัท สวณภูมิ ไนต์บาซาร์ จำกัด
ธันวาคม 2558

ลงนาม *[Signature]*
(นายปริญญา บุญเกษม)
บริษัท กรีนโอ จำกัด
ธันวาคม 2558



 พื้นที่หนีไฟทางอากาศ

ลงนาม  กรรมการผู้จัดการ
(นายไพโรจน์ หุ่นทอง และนายเลิรัฐศิริ โมราเรือง)
บริษัท แบงค็อกไนท์บาซาร์ จำกัด
ธันวาคม 2558



แบงค็อกไนท์บาซาร์
BANGKOK NIGHT BAZAAR
บริษัท แบงค็อกไนท์บาซาร์ จำกัด
BANGKOK NIGHT BAZAAR CO.,LTD.

ลงนาม  กรรมการผู้จัดการ
(นายไพโรจน์ หุ่นทอง และนายเลิรัฐศิริ โมราเรือง)
บริษัท ล้วนหลุม ไนต์บาซาร์ จำกัด
ธันวาคม 2558

ล้วนหลุมไนท์บาซาร์
บริษัท ล้วนหลุมไนท์บาซาร์ จำกัด
LUAN-LUM NIGHT BAZAAR CO.,LTD.

ลงนาม  ผู้ชำนาญการ
(นายปริญญา บุญเกษม)
บริษัท กรีนโอ จำกัด
ธันวาคม 2558

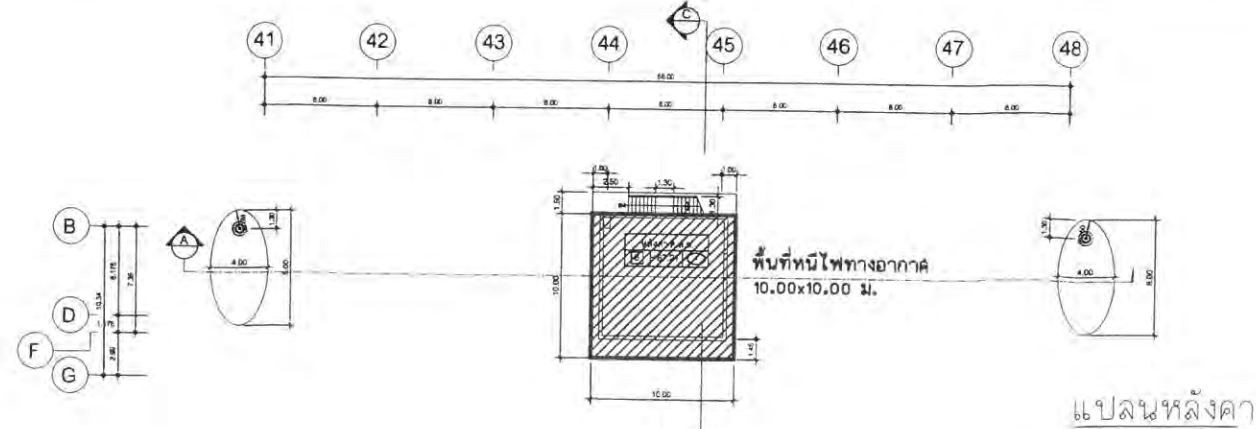
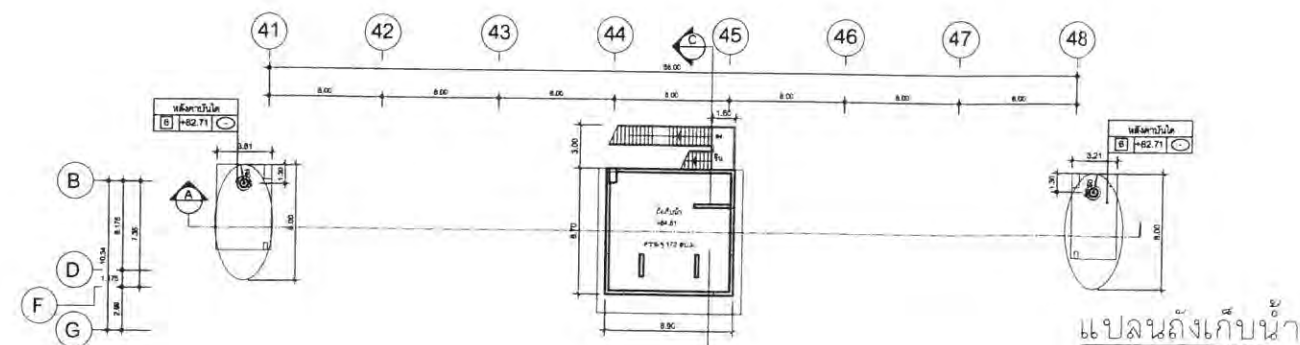
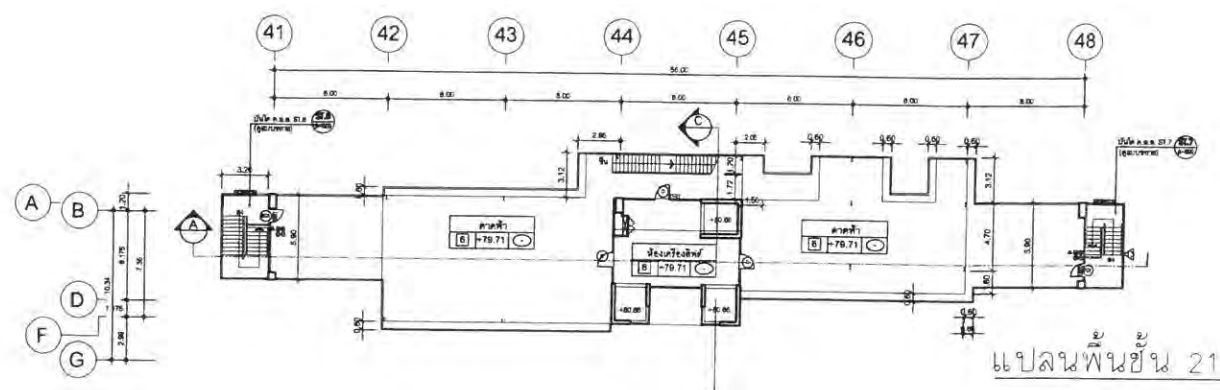
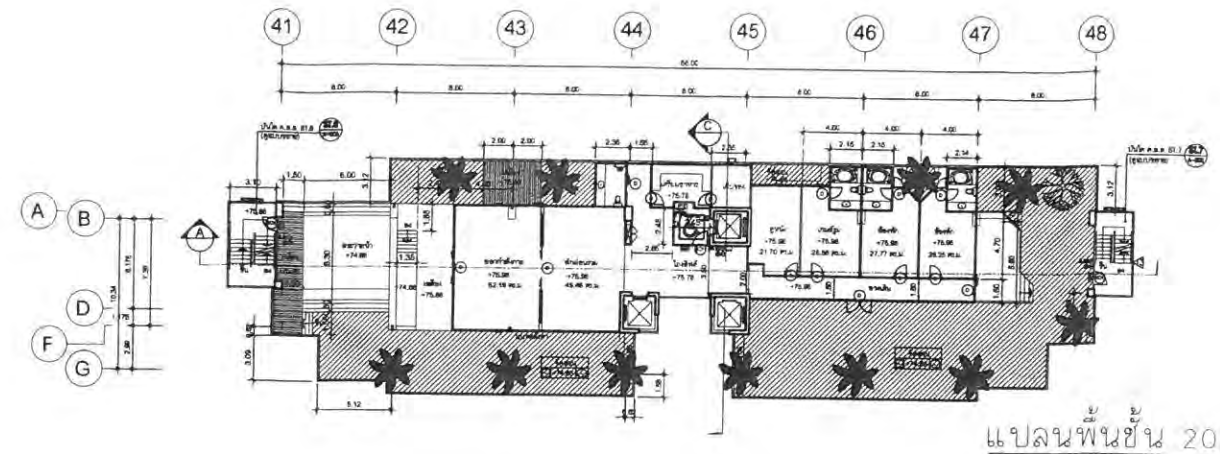
greeneo
co.,ltd.



รูปที่ 9 พื้นที่หนีไฟทางอากาศบนชั้นหลังคา (Line 44 - Line 45)

P.THAI
ARCHITECT & CONSTRUCTION

155/702 2011 P.L. SAKON PLACE BLD. 201 APACHKORNAI
BANGKOK 10110 TEL: 02-2551111 FAX: 02-2551111
E-MAIL: PTHAI@PTHAI.CO.TH

โครงการ
ส่วนต่อเติมอาคารพาณิชย์
(ส่วนขยาย)

ที่ตั้ง
อ.วังน้อย จ.พระนครศรีอยุธยา

เจ้าของ
บ.ก. แบงค็อกไนท์บาซาร์
บ.ก. ล้วนหลุมไนท์บาซาร์

ผู้ดำเนินการ
P.THAI

สถาปนิก

นายวิชา พิชัยวงษ์ 0-212167
นายไพโรจน์ หุ่นทอง 0-212347
นายเลิรัฐศิริ โมราเรือง 0-212198

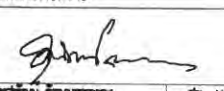
วิศวกรโครงสร้าง

นายสุวัฒน์ รัตนวงษ์ 0-2172

วิศวกรไฟฟ้า

วิศวกรเครื่องกล

นายณวัฒน์ นาคทอง 0-215291

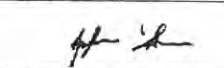
วิศวกรสุขาภิบาล

นายสุวัฒน์ รัตนวงษ์ 0-2136
นายไพโรจน์ หุ่นทอง 0-212347
นายเลิรัฐศิริ โมราเรือง 0-212198
นายวิชา พิชัยวงษ์ 0-212167

แก้ไข

แบบแสดง

เขียน
สถาปนิก
วิศวกร
วิศวกร
วิศวกร
วิศวกร

แก้ไข
สถาปนิก
วิศวกร
วิศวกร
วิศวกร
วิศวกร

วันที่
15/12/58

โดย
P.THAI

บันทึก

NOTE
* ALL DIMENSIONS ARE IN METERS
* NO DIMENSION SHALL BE SCALE
* ALL DRAWINGS ARE THE PROPERTY OF THE
P.THAI ARCHITECT & CONSTRUCTION CO.,LTD.
AND CAN NOT BE USED WITH OUT THEIR PERMISSION

หนังสือแนบแบบ ให้ยึดตามข้อกำหนด
ในแบบแปลน

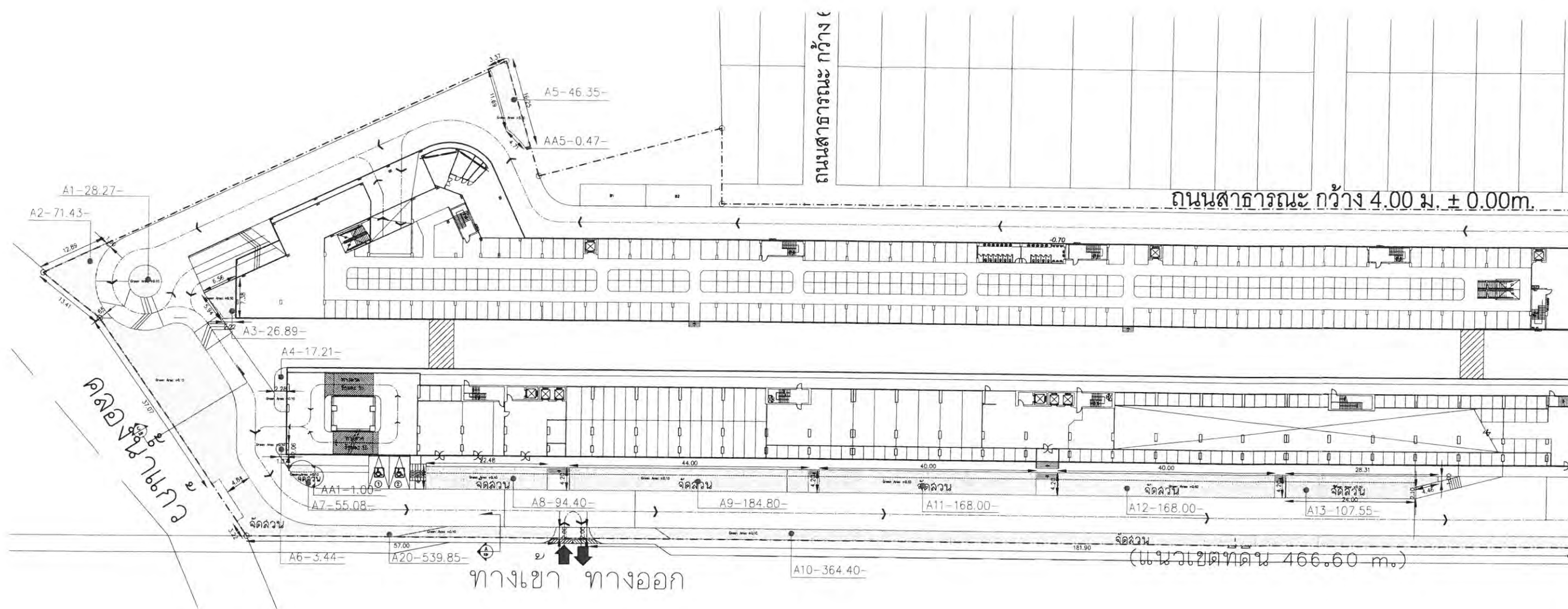

พื้นที่สีเขียวคิดตามเกณฑ์ (ZONE A)			
พื้นที่สีเขียวของโครงการ ZONE A			
GROUND FLOOR	พื้นที่ (ตร.ม.)	GROUND FLOOR	พื้นที่ (ตร.ม.)
ZONE A1	28.27	ZONE A13	107.55
ZONE A2	71.43	ZONE A14	63.46
ZONE A3	26.89	ZONE A15	412.50
ZONE A4	17.21	ZONE A16	1,128.52
ZONE A5	46.35	ZONE A17	240.10
ZONE A6	3.44	ZONE A18	44.39
ZONE A7	55.08	ZONE A19	7.98
ZONE A8	94.40	ZONE A20	539.85
ZONE A9	184.80	ZONE A21	152.43
ZONE A10	364.40	ZONE A22	317.78
ZONE A11	168.00		
ZONE A12	168.00		

พื้นที่สีเขียว (ZONE AA)	
พื้นที่สีเขียว (ZONE BB)	
GROUND FLOOR	พื้นที่ (ตร.ม.)
ZONE AA1	1.00
ZONE AA2	0.79
ZONE AA3	0.23
ZONE AA4	10.27
ZONE AA5	0.47
รวม	12.76

รูปที่ 11 แล่งฝังพื้นที่สีเขียวปกคลุมดิน (ส่วนที่ 1)

ผังแสดงพื้นที่สีเขียว (ส่วนที่ 1)

ZONE AAS	0.47
รวม	12.76

ลงนาม.....

บริษัท แบริ่ง จำกัด

วันที่ ๒๕ ธันวาคม ๒๕๕๘

กรุงเทพมหานคร

ลงนาม.....การพิมพ์.....

(นายโพธิ์ ท่งทอง และนายเสกสรรค์ มิธราธิปไตย) สวณลุม ในที่สาธารณะ จำกัด
บริษัท สวณลุม ในที่สาธารณะ จำกัด
SHAN LUM NIGHT BAZAAR CO., LTD.

ธันวาคม 2558

 (นายปรีชญ์ บุญเกษม)
 บริษัท กรีนโอ จำกัด
 ธันวาคม 2558

152 / 167

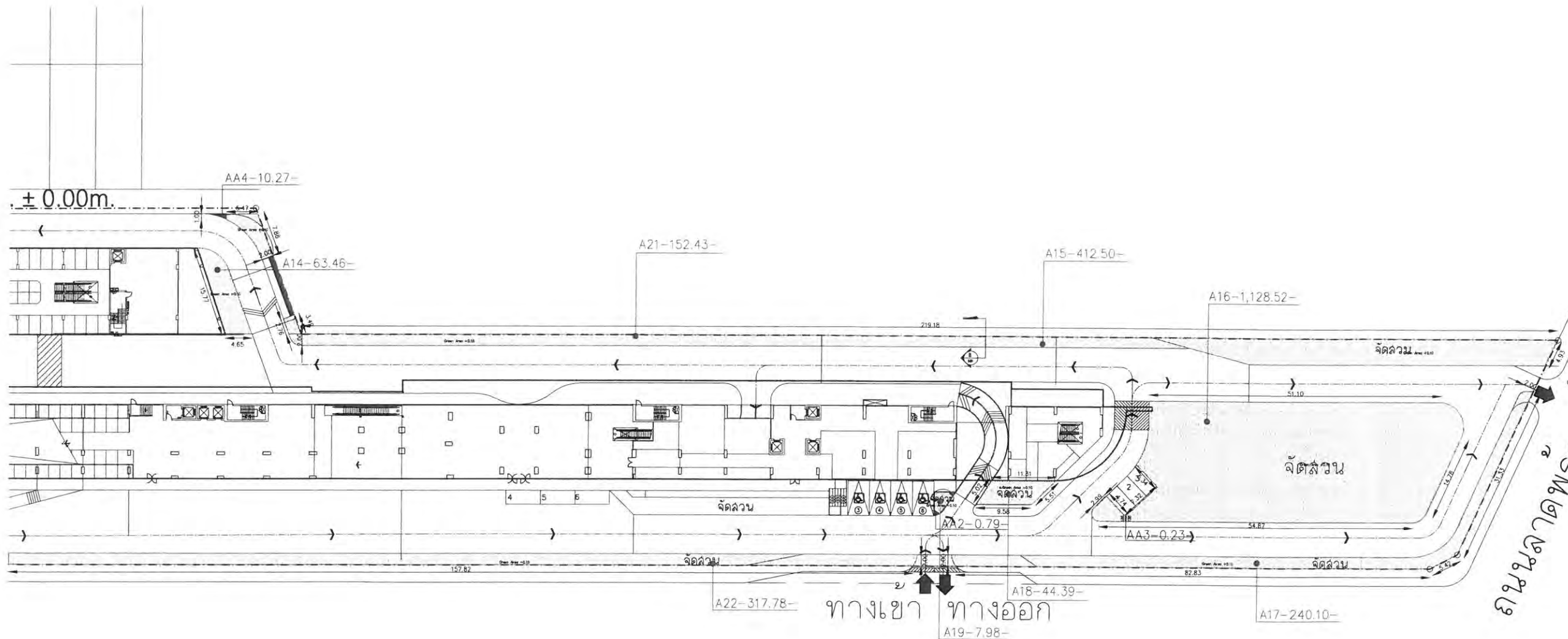

พื้นที่สีเขียวคิดตามเกณฑ์ (ZONE A)

พื้นที่สีเขียวของโครงการ ZONE A

GROUND FLOOR	พื้นที่ (ตร.ม.)	GROUND FLOOR	พื้นที่ (ตร.ม.)
ZONE A1	28.27	ZONE A13	107.55
ZONE A2	71.43	ZONE A14	63.46
ZONE A3	26.89	ZONE A15	412.50
ZONE A4	17.21	ZONE A16	1,128.52
ZONE A5	46.35	ZONE A17	240.10
ZONE A6	3.44	ZONE A18	44.39
ZONE A7	55.08	ZONE A19	7.98
ZONE A8	94.40	ZONE A20	539.85
ZONE A9	184.80	ZONE A21	152.43
ZONE A10	364.40	ZONE A22	317.78
ZONE A11	168.00		
ZONE A12	168.00	รวม	4,242.83

พื้นที่สีเขียวไม่นำมาคิดตามเกณฑ์ (ZONE AA)

GROUND FLOOR	พื้นที่ (ตร.ม.)
ZONE AA1	1.00
ZONE AA2	0.79
ZONE AA3	0.23
ZONE AA4	10.27
ZONE AA5	0.47
รวม	12.76

รูปที่ 12 แสดงผังพื้นที่สีเขียวปกคลุมดิน (ส่วนที่ 2)

ผังแสดงพื้นที่สีเขียว (ส่วนที่ 2)

ลงนาม (นายไพโรจน์ หุ่นทอง และนายเลิธรุคร์ นิมราโรจน์) ลงนาม (นายไพโรจน์ หุ่นทอง และนายเลิธรุคร์ นิมราโรจน์) ลงนาม (นายปริญญ์ บุญเกษม) ลงนาม (นายปริญญ์ บุญเกษม)

บริษัท แบงค็อกไนท์บาซาร์ จำกัด บริษัท แบงค็อกไนท์บาซาร์ จำกัด บริษัท กรีนโอ จำกัด บริษัท กรีนโอ จำกัด

ธันวาคม 2558 ธันวาคม 2558 ธันวาคม 2558 ธันวาคม 2558

BANGKOK NIGHT BAZAAR CO., LTD. BANGKOK NIGHT BAZAAR CO., LTD. greeneo co., ltd.

P.THAI
ARCHITECT & CONSTRUCTION

145/1782 PPA. P. BANGKOK PLACE BLD. 101 APABONGKARN
RATCHADAPRASEE RD. LAMTHAI JATIJAR BANGKOK 10000
TEL. 02-0000000-00

โครงการ
สวนลุมไนท์บาซาร์ รัชดาภิเษก
(ส่วนขยาย)

ที่ตั้ง
อ.รัชดาภิเษก แขวงจตุจักร เขตจตุจักร กทม.

เจ้าของ
บริษัท แบงค็อกไนท์บาซาร์ จำกัด
บริษัท สวนลุม ไนต์บาซาร์ จำกัด

ผู้ควบคุมโครงการ

สถาปนิก

นายพิทยา พัทธสีมา ธี-ธ. 2167
นายไพโรจน์ หุ่นทอง ธี-ธ. 2347

วิศวกรโครงสร้าง

นายสุวัฒน์ รัตนวงษา ธี-ธ. 4172

วิศวกรไฟฟ้า

นายสมชาย นาคน้อย ธี-ธ. 5291

วิศวกรเครื่องกล

นายสุวิทย์ นาคน้อย ธี-ธ. 3352

วิศวกรสุขาภิบาล

นายสุวิทย์ นาคน้อย ธี-ธ. 136

ผู้เขียน

นางสาวสิริมา อินทน้อย ธี-ธ. 151

แก้ไขใหม่

แบบแสดง

ผังแสดงพื้นที่สีเขียว
ชั้น 1 (ส่วนที่ 2)

เขียน
P.P.A.
อนุมัติ
วันที่
โครงการ

แผ่นที่
L-103
รวม

NOTE
• ALL DIMENSIONS ARE IN METERS UNLESS OTHERWISE INDICATED.
• NO DIMENSIONS SHALL BE SCALE.
• ALL DRAWINGS ARE THE PROPERTY OF THE P. THAI ARCHITECT & CONSTRUCTION CO., LTD. AND CAN NOT BE USED FOR ANY OTHER PROJECT.

ห้ามมิให้นำแบบไปใช้โดยไม่ได้รับอนุญาต
จากบริษัท

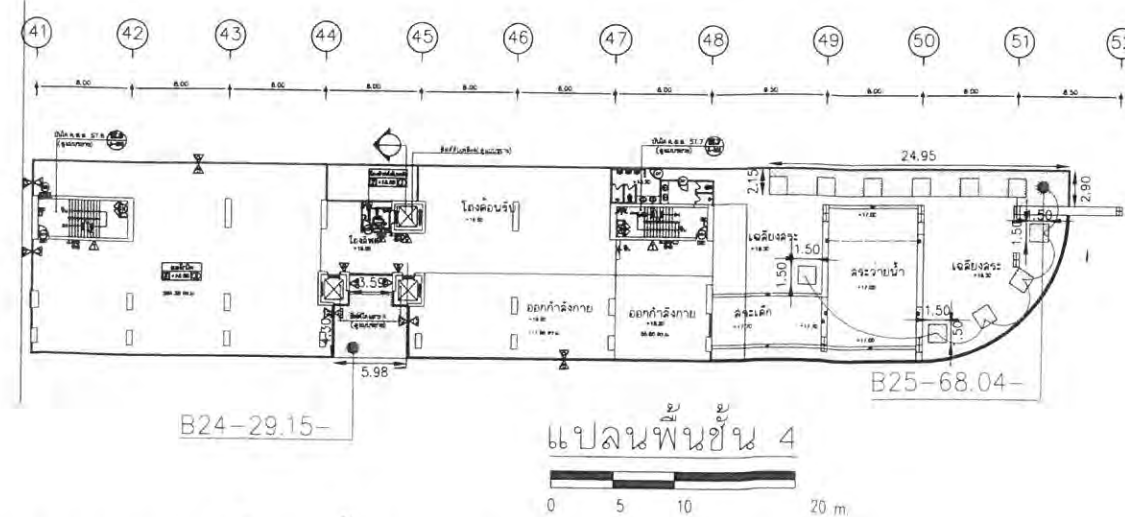
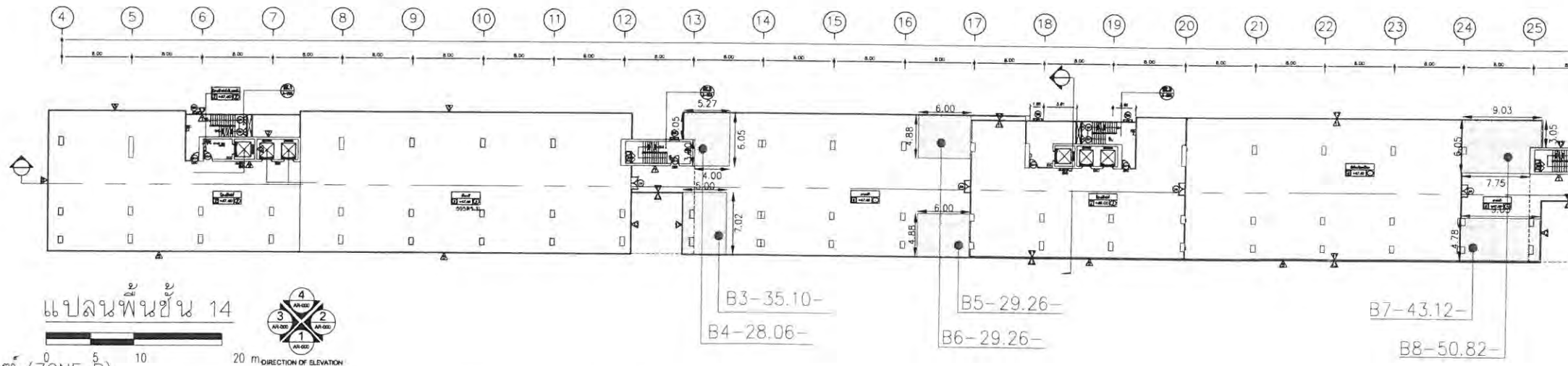
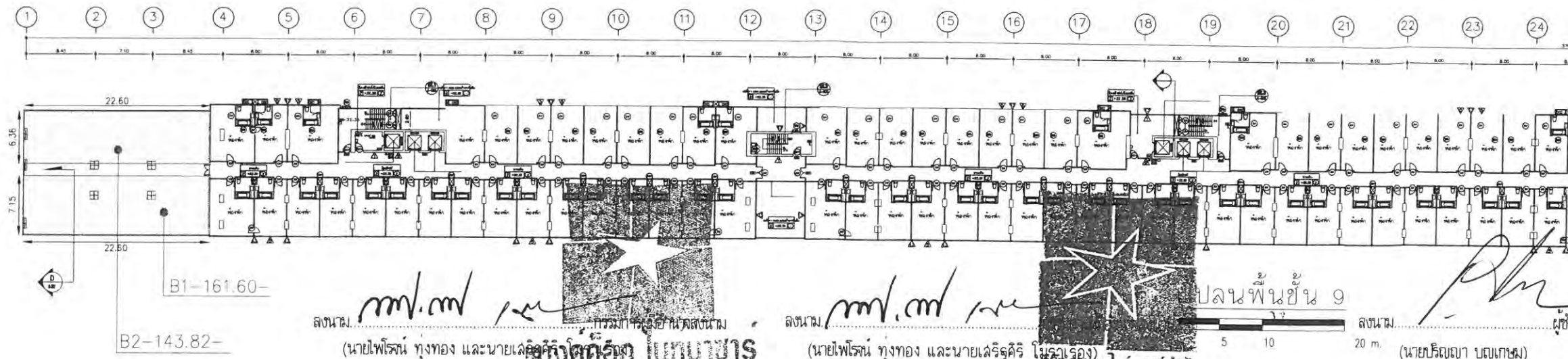

พื้นที่สีเขียวคิดตามเกณฑ์ (ZONE B)

พื้นที่สีเขียวของโครงการ ZONE B			
GROUND FLOOR	พื้นที่ (ตร.ม.)	GROUND FLOOR	พื้นที่ (ตร.ม.)
ZONE B1	161.60	ZONE B13	4.70
ZONE B2	143.82	ZONE B14	200.55
ZONE B3	35.10	ZONE B15	35.31
ZONE B4	28.06	ZONE B16	2.93
ZONE B5	29.26	ZONE B17	42.28
ZONE B6	29.26	ZONE B18	94.85
ZONE B7	43.12	ZONE B19	18.75
ZONE B8	50.82	ZONE B20	10.95
ZONE B9	146.66	ZONE B21	202.00
ZONE B10	100.00	ZONE B22	5.80
ZONE B11	18.00	ZONE B23	7.34
ZONE B12	18.24	ZONE B24	29.15
		ZONE B25	68.04
		รวม	1,526.59

พื้นที่สีเขียวไม่นำมาคิดตามเกณฑ์ (ZONE BB)

พื้นที่สีเขียว (ZONE BB)	
GROUND FLOOR	พื้นที่ (ตร.ม.)
ZONE BB1	7.16
ZONE BB2	0.25
รวม	7.41

รูปที่ 13 แสดงผังพื้นที่สีเขียวบนอาคาร บริเวณชั้น 4, 9 และ 14

โครงการ
สวนสาธารณะริมน้ำเจ้าพระยา
(สวนสาธารณะ)

ที่ตั้ง
ถนนวิภาวดีรังสิต แขวงจตุจักร กรุงเทพฯ

เจ้าของ
บริษัท บางกอกไนท์บาซาร์ จำกัด
บริษัท สวนสาธารณะริมน้ำเจ้าพระยา จำกัด

ผู้ดำเนินการ
สถาปนิก

สถาปนิก

นายวิชาญ ทัศนวิภากร ส.ศ. 2167

นายวิชาญ ทัศนวิภากร ส.ศ. 2347

วิศวกรโครงสร้าง

นายวิชาญ ทัศนวิภากร ส.ศ. 4172

วิศวกรไฟฟ้า

นายวิชาญ ทัศนวิภากร ส.ศ. 5291

วิศวกรเครื่องกล

นายวิชาญ ทัศนวิภากร ส.ศ. 3352

วิศวกรสุขาภิบาล

นายวิชาญ ทัศนวิภากร ส.ศ. 136

ภูมิสถาปนิก

นายวิชาญ ทัศนวิภากร ส.ศ. 151

ช่างไม้

ช่างปูน

ช่างเหล็ก

ช่างไฟฟ้า

ช่างเครื่องกล

ช่างสุขาภิบาล

ช่างภูมิสถาปัตย์

ช่างไม้

ช่างปูน

ช่างเหล็ก

ช่างไฟฟ้า

ช่างเครื่องกล

ช่างสุขาภิบาล

ช่างภูมิสถาปัตย์

ช่างไม้

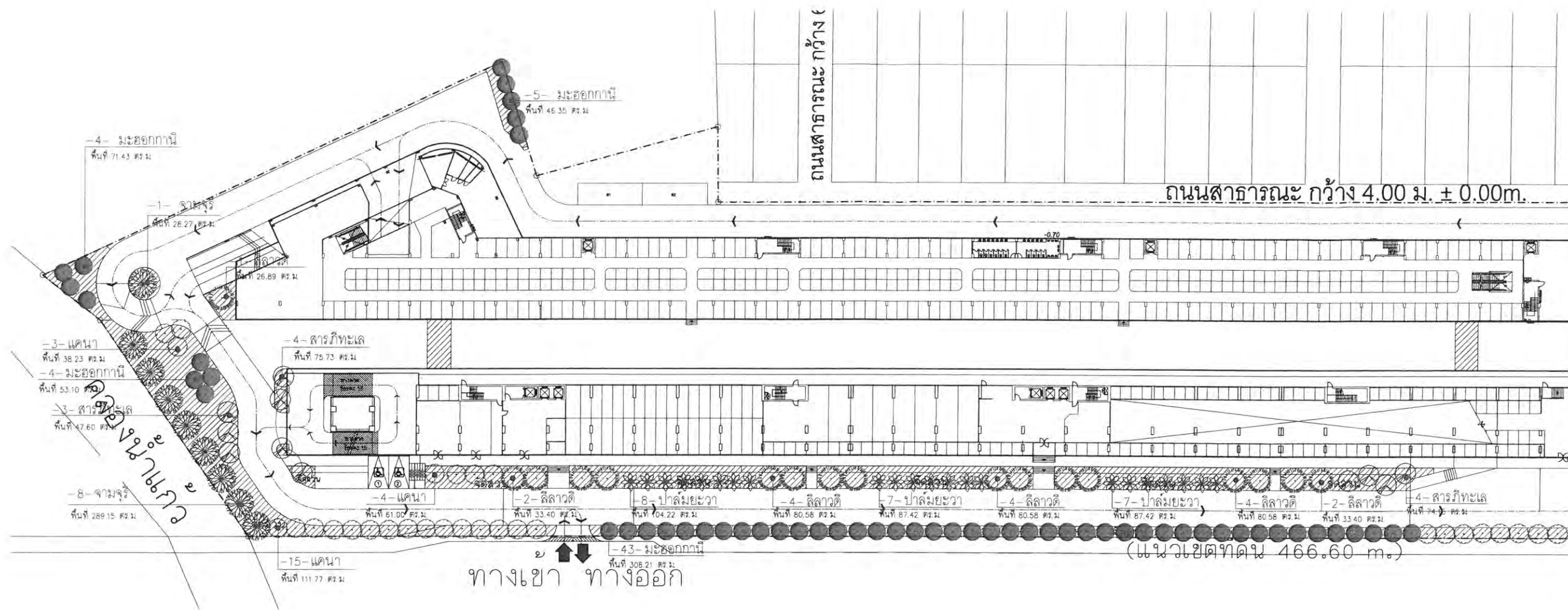

พื้นที่ปลูกไม้ยืนต้น 4,242.83 ตารางเมตร

สัญลักษณ์	รายการ	จำนวน	พื้นที่ปลูก (ตร.ม.)
	แคนา สูง 4.00 ม.๑ลำต้น 8 นิ้ว	-63-	594.48
	สวรรค์ทะเล สูง 4.00 ม.๑ลำต้น 10 นิ้ว	-14-	267.83
	มะฮอกกานี สูง 4.00 ม.๑ลำต้น 8 นิ้ว	-132-	1,016.47
	ปาล์มยะวา สูงจากโคนถึงคอก 4.00 ม.๑ลำต้น 10 นิ้ว	-58-	444.15
	จิกน้ำ สูง 4.00 ม.๑ลำต้น 6 นิ้ว	-10-	220.12
	ลิลาวดี สูง 4.00 ม.๑ลำต้น 8 นิ้ว	-32-	817.26
	อินทผาลัม สูงจากโคนถึงคอก 4.00 ม.๑ลำต้น 10 นิ้ว	-9-	52.37
	จามจุรี สูง 8.00 ม.๑ลำต้น 18 นิ้ว	-19-	830.15
	รวมต้นไม้ในโครงการ	337	4,242.83

รูปที่ 16 แสดงพื้นที่ปลูกไม้ยืนต้นในที่ดิน (ส่วนที่ 1)

ลงนาม.....
(นายไพโรจน์ หุ่นทอง และนายเสริฐศิริ โมราเรือง)
บริษัท แบงค็อกไนท์บาซาร์ จำกัด
อำนาจ 2558

ลงนาม.....
(นายไพโรจน์ หุ่นทอง และนายเสริฐศิริ โมราเรือง)
บริษัท ล้วนลม ไนต์บาซาร์ จำกัด
อำนาจ 2558

บริษัท แบงค็อกไนท์บาซาร์ จำกัด
BANGKOK NIGHT BAZAAR CO., LTD.
บริษัท ล้วนลม ไนต์บาซาร์ จำกัด
LUAN LOM NIGHT BAZAAR CO., LTD.

ลงนาม.....
(นายปริญญา บุญเกษม)
บริษัท เกรีนโอ จำกัด
อำนาจ 2558

greeno CO., LTD.

 P.THAI ARCHITECT & CONSTRUCTION 100/200 ถนน พหลโยธิน แขวงสามยุค เขตปทุมธานี กรุงเทพฯ 10130 โทร. 02-006644-00	
โครงการ	
สวนลุมไนท์บาซาร์ รัชดาภิเษก (ส่วนขยาย)	
ที่ตั้ง	บริษัท ล้วนลม ไนต์บาซาร์ จำกัด
เจ้าของ	บริษัท แบงค็อกไนท์บาซาร์ จำกัด บริษัท ล้วนลม ไนต์บาซาร์ จำกัด
ผู้ดำเนินการโครงการ	
สถาปนิก	
นายพิทยา พัทธพงศ์	8-81 2167
นายไพโรจน์ หุ่นทอง	2558 2347
วิศวกรโครงสร้าง	
นายสุวัฒน์ รัตนพรหม	81 4172
วิศวกรไฟฟ้า	
นายสมศักดิ์ นาคบุญ	81 5291
วิศวกรเครื่องกล	
นายสุวิทย์ ประจักษ์	81 3352
วิศวกรสุขาภิบาล	
นายสุวิทย์ ประจักษ์	81 136
ผู้ควบคุมงาน	
นางสาวศิริกานต์ อิ่มนาค	81 151
แก้ไขใหม่	
แบบแก้ไข	
ผังแสดงสีเขียวยั่งยืน (ส่วนที่ 1)	
ชั้น 1 (ส่วนที่ 1)	
ชื่อ	แผ่นที่
ตรา	L-107
ผู้พิมพ์	รวม
วันที่	
โครงการ	
บันทึก	
NOTE	
* ALL DIMENSIONS ARE IN METERS UNLESS OTHERWISE SPECIFIED * NO DIMENSIONS SHALL BE SCALE * ALL DIMENSIONS ARE THE PROPERTY OF THE * THE ARCHITECT & CONSTRUCTION CO., LTD. * AND CAN NOT BE USED WITH OUT THEIR PERMISSION * ห้ามมิให้นำแบบไปใช้โดยไม่ได้รับอนุญาต * ห้ามมิให้นำแบบไปใช้โดยไม่ได้รับอนุญาต	

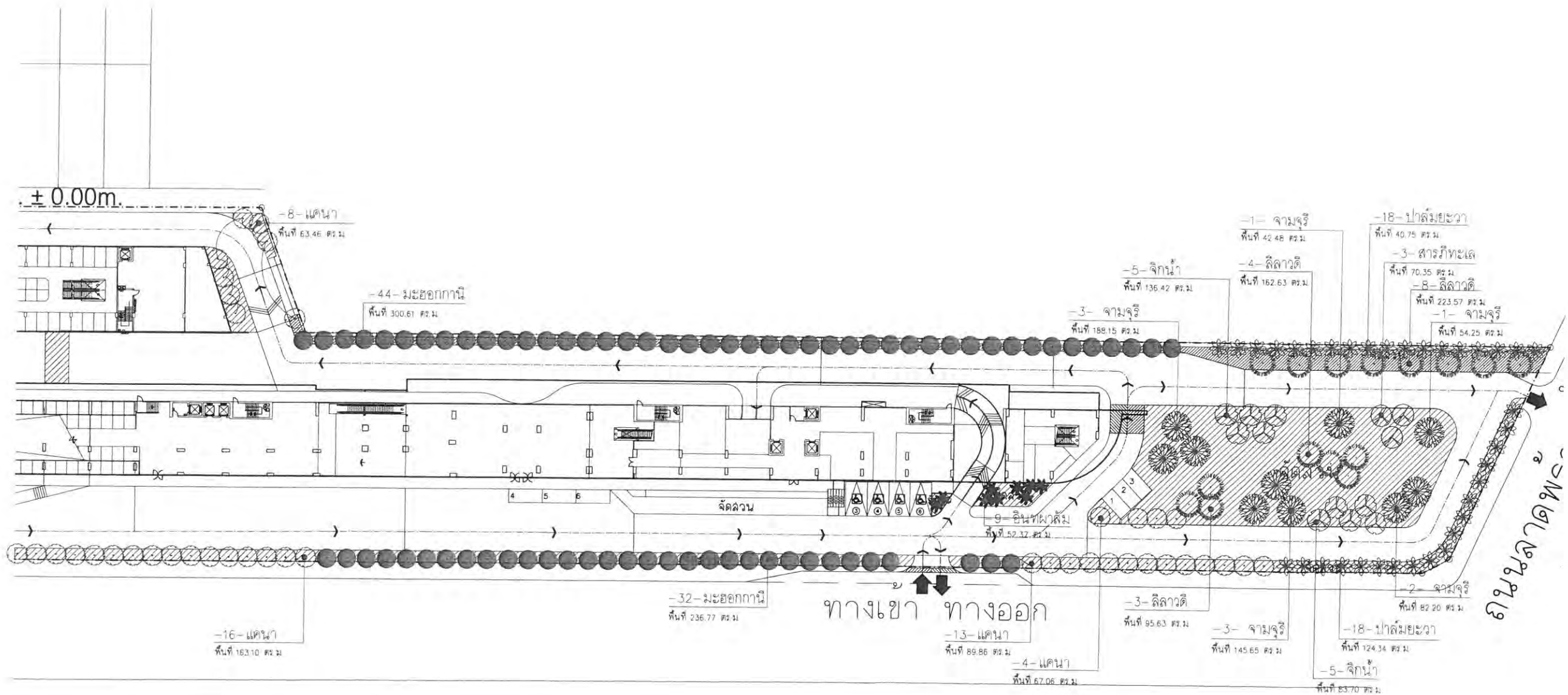

พื้นที่ปลูกไม้ยืนต้น 4,242.83 ตารางเมตร

สัญลักษณ์	รายการ	จำนวน	พื้นที่ปลูก (ตร.ม.)
	แคนา สูง 4.00 ม. ลำต้น 8 นิ้ว	-63-	594.48
	สารภีทะเล สูง 4.00 ม. ลำต้น 10 นิ้ว	-14-	267.83
	มะขอกกานี สูง 4.00 ม. ลำต้น 8 นิ้ว	-132-	1,016.47
	ปาล์มยะวา สูงจากโคนถึงคอก 4.00 ม. ลำต้น 10 นิ้ว	-58-	444.15
	จิกน้ำ สูง 4.00 ม. ลำต้น 6 นิ้ว	-10-	220.12
	ลิลาวดี สูง 4.00 ม. ลำต้น 8 นิ้ว	-32-	817.26
	อินทผลุ้ม สูงจากโคนถึงคอก 4.00 ม. ลำต้น 10 นิ้ว	-9-	52.37
	จามจุรี สูง 8.00 ม. ลำต้น 18 นิ้ว	-19-	830.15
	รวมต้นไม้ในโครงการ	337	4,242.83

ผังแสดงลิเซียวยั่งยืน (ส่วนที่ 2)

รูปที่ 17 แสดงพื้นที่ปลูกไม้ยืนต้นบริเวณกลุ่มดิน (ส่วนที่ 2)

ลงนาม **บริษัท แบริ่งค็อกไนท์บาซาร์ จำกัด**
(นายโพธิ์ทอง พุ่งทอง และนายเลิรฤศิริ โมจรารอง)
BANGKOK NIGHT BAZAAR
บริษัท แบริ่งค็อกไนท์บาซาร์ จำกัด
BANGKOK NIGHT BAZAAR CO., LTD.
ธันวาคม 2558

ลงนาม **บริษัท สอนลุมไนท์บาซาร์ จำกัด**
(นายโพธิ์ทอง พุ่งทอง และนายเลิรฤศิริ โมจรารอง)
บริษัท สอนลุมไนท์บาซาร์ จำกัด
SUN-LUM NIGHT BAZAAR CO., LTD.
ธันวาคม 2558

ลงนาม **บริษัท กรีนโอ จำกัด**
(นายปริญญา บุญเกษม)
บริษัท กรีนโอ จำกัด
ธันวาคม 2558

P.THAI
ARCHITECT & CONSTRUCTION
160/160-160/160 P.L. BANG PLACE BLD. 801 APARTMENT
BANGKOK 10110 BANGKOK THAILAND
TEL: 08-0000-0000

โครงการ
สวนลุมไนท์บาซาร์ รัชดาภิเษก
(ส่วนขยาย)

ที่ตั้ง
เลขที่ 160/160-160/160 ถนนรัชดาภิเษก แขวงจตุจักร เขตจตุจักร กทม.

เจ้าของ
บริษัท แบริ่งค็อกไนท์บาซาร์ จำกัด
บริษัท สอนลุมไนท์บาซาร์ จำกัด

ผู้ดำเนินการโครงการ

สถาปนิก

นายโพธิ์ทอง พุ่งทอง 6-ธค 2167
นายโพธิ์ทอง พุ่งทอง 6-ธค 2347

วิศวกรโครงสร้าง

นายโพธิ์ทอง พุ่งทอง 6-ธค 4172

วิศวกรไฟฟ้า

นายโพธิ์ทอง พุ่งทอง 6-ธค 5291

วิศวกรเครื่องกล

นายโพธิ์ทอง พุ่งทอง 6-ธค 3352

วิศวกรสุขาภิบาล

นายโพธิ์ทอง พุ่งทอง 6-ธค 136

ผู้เขียนแบบ

นางสาววิมลรัตน์ ชื่นกมล
นางสาววิมลรัตน์ ชื่นกมล 6-ธค 151
นางสาววิมลรัตน์ ชื่นกมล 6-ธค 151

แบบแปลน

ผังแสดงลิเซียวยั่งยืน
ชั้น 1 (ส่วนที่ 2)

ชื่อ
เลขที่
ชื่อ
ชื่อ
ชื่อ
ชื่อ

NOTE
1. ALL DIMENSIONS ARE IN METERS (UNLESS OTHERWISE INDICATED)
2. NO DIMENSIONS SHALL BE SCALE
3. ALL DIMENSIONS ARE THE PROPERTY OF THE
4. THIS ARCHITECT & CONSTRUCTION CO., LTD.
5. ARE CAN NOT BE USED WITH OUT NEW PERMISSION

พยาน (นายโพธิ์ทอง พุ่งทอง) (นายโพธิ์ทอง พุ่งทอง) (นายโพธิ์ทอง พุ่งทอง)
นายโพธิ์ทอง พุ่งทอง นายโพธิ์ทอง พุ่งทอง นายโพธิ์ทอง พุ่งทอง

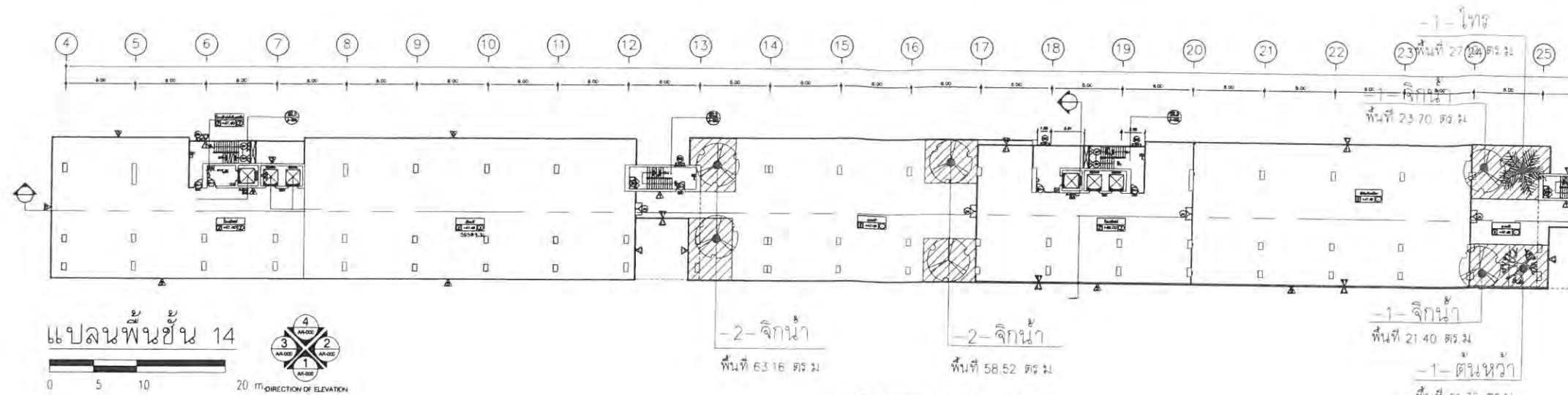

ไม้ยืนต้นบนอาคาร (บริเวณชั้น 14)

สัญลักษณ์	รายการ	จำนวน	พื้นที่ (ตร.ม.)
✱	ต้นไทร สูง 4.00 ม. ๑ ลำต้น 6 นิ้ว	-1-	-27.12-
☼	ต้นจิกน้ำ สูง 4.00 ม. ๑ ลำต้น 6 นิ้ว	-6-	-166.78-
✱	ต้นหว้า สูง 4.00 ม. ๑ ลำต้น 8 นิ้ว	-1-	-21.72-
	รวม	-8-	-215.62-

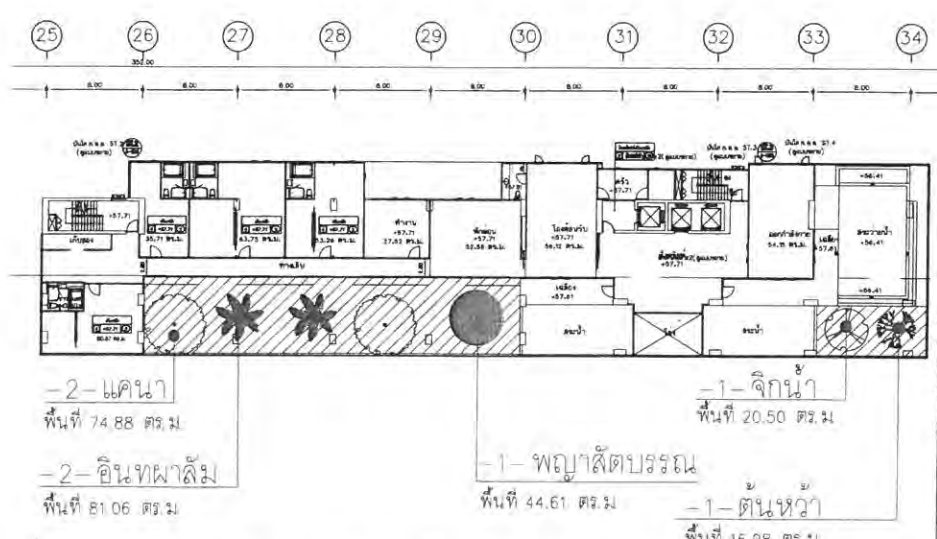

ไม้ยืนต้นบนอาคาร (บริเวณชั้น 15)

สัญลักษณ์	รายการ	จำนวน	พื้นที่ (ตร.ม.)
☼	ต้นแคนา สูง 4.00 ม. ๑ ลำต้น 8 นิ้ว	-2-	-74.88-
☼	ต้นจิกน้ำ สูง 4.00 ม. ๑ ลำต้น 6 นิ้ว	-1-	-20.50-
✱	ต้นหว้า สูง 4.00 ม. ๑ ลำต้น 8 นิ้ว	-1-	-16.98-
✱	ต้นอินทผลาลัม สูงจากโคนถึงคอก 4.00 ม. ๑ ลำต้น 10 นิ้ว	-2-	-81.06-
☼	ต้นพญาสัตบรรณ สูง 4.00 ม. ๑ ลำต้น 8 นิ้ว	-1-	-44.61-
	รวม	-7-	-238.03-

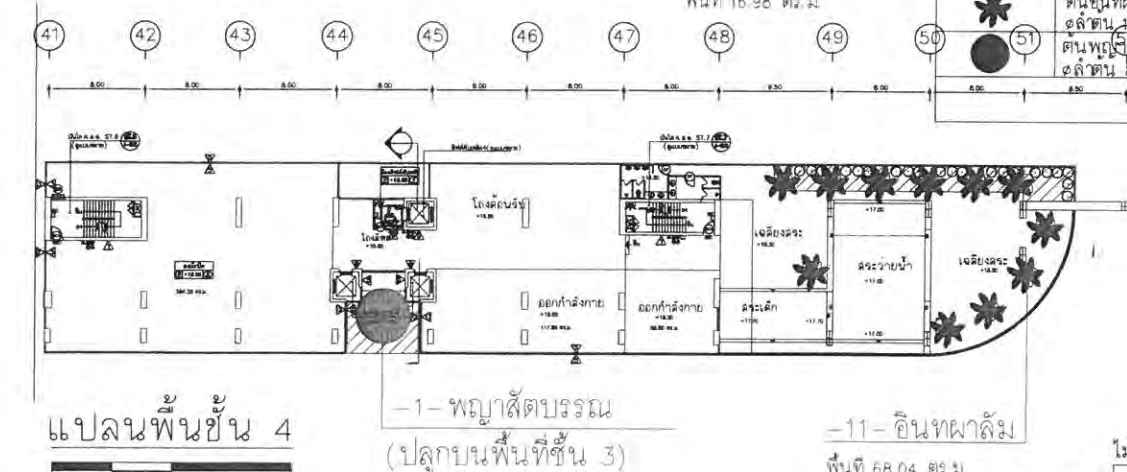
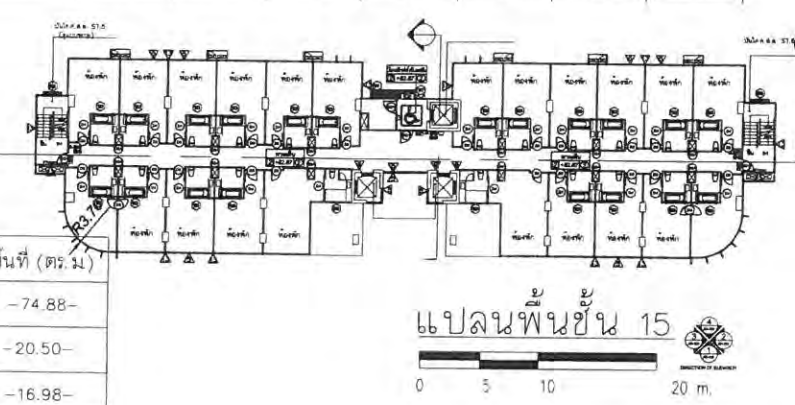

ไม้ยืนต้นบนอาคาร (บริเวณชั้น 4)

สัญลักษณ์	รายการ	จำนวน	พื้นที่ (ตร.ม.)
✱	ต้นอินทผลาลัม สูงจากโคนถึงคอก 4.00 ม. ๑ ลำต้น 10 นิ้ว	-1-	-68.04-
☼	ต้นพญาสัตบรรณ สูง 4.00 ม. ๑ ลำต้น 8 นิ้ว	-1-	-29.15-
	รวม	-2-	-97.19-

ไม้ยืนต้นบนอาคาร (บริเวณชั้น 20)

สัญลักษณ์	รายการ	จำนวน	พื้นที่ (ตร.ม.)
✱	ต้นอินทผลาลัม สูงจากโคนถึงคอก 4.00 ม. ๑ ลำต้น 10 นิ้ว	-1-	-339.69-

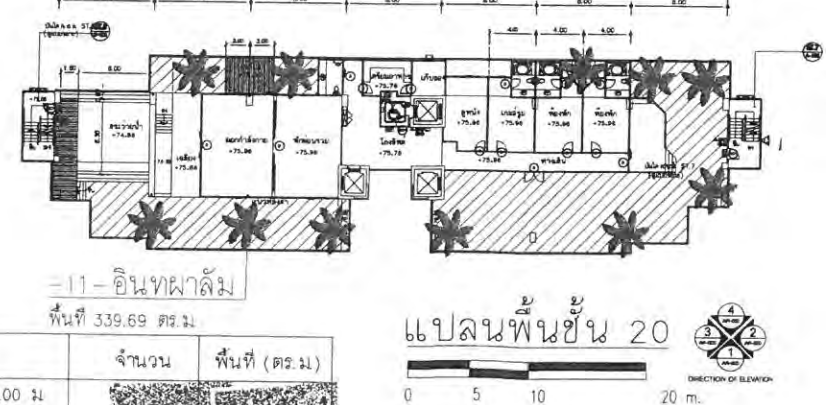

รูปที่ 18 แสดงพื้นที่สีเขียวไม้ยืนต้นบนอาคาร

ลงนาม: (นายไพโรจน์ ทุ่งทอง และนายเลอริศร์ มิโรจธิดา) บริษัท แบงค์ค็อกไนท์บาซาร์ จำกัด
 ลงนาม: (นายไพโรจน์ ทุ่งทอง และนายเลอริศร์ มิโรจธิดา) บริษัท แบงค์ค็อกไนท์บาซาร์ จำกัด
 ลงนาม: (นายไพโรจน์ ทุ่งทอง และนายเลอริศร์ มิโรจธิดา) บริษัท แบงค์ค็อกไนท์บาซาร์ จำกัด
 ลงนาม: (นายไพโรจน์ ทุ่งทอง และนายเลอริศร์ มิโรจธิดา) บริษัท แบงค์ค็อกไนท์บาซาร์ จำกัด

โครงการ
สวนลุมไนท์บาซาร์ รัชดาภิเษก (ส่วนขยาย)

ที่ตั้ง
ถนนรัชดาภิเษก แขวงจตุจักร เขตจตุจักร กทม.

เจ้าของ
บริษัท แบงค์ค็อกไนท์บาซาร์ จำกัด
บริษัท สวนลุมไนท์บาซาร์ จำกัด

ผู้จัดทำโครงการ

สถาปนิก

นายไพโรจน์ ทุ่งทอง ส.ศ. 2167

นายไพโรจน์ ทุ่งทอง ส.ศ. 2347

วิศวกรโครงสร้าง

นายไพโรจน์ ทุ่งทอง ส.ศ. 4172

วิศวกรไฟฟ้า

นายไพโรจน์ ทุ่งทอง ส.ศ. 5291

วิศวกรเครื่องกล

นายไพโรจน์ ทุ่งทอง ส.ศ. 3352

วิศวกรสุขาภิบาล

นายไพโรจน์ ทุ่งทอง ส.ศ. 136

ภูมิสถาปนิก

นางสาวศุภมาส อินทผลาลัม ส.ศ. 151

ช่างเขียน

นางสาวศุภมาส อินทผลาลัม ส.ศ. 151

ช่างพิมพ์

นางสาวศุภมาส อินทผลาลัม ส.ศ. 151

แบบแสดง

ผังแสดงพื้นที่สีเขียว ชั้น 4, 14, 15, 20

ชั้น	พื้นที่
รวม	รวม

NOTE
 * ALL DIMENSIONS ARE IN METERS UNLESS OTHERWISE NOTED
 * ALL DIMENSIONS SHALL BE SCALE
 * ALL DIMENSIONS ARE THE PROPERTY OF THE P. THAI ARCHITECT & CONSTRUCTION CO., LTD. AND CAN NOT BE USED BY ANY OTHER PERSON
 * หากมีข้อผิดพลาดใดๆ กรุณาแจ้งมาที่ P. THAI ARCHITECT & CONSTRUCTION CO., LTD. ในแบบร่างต่อไป

159/167

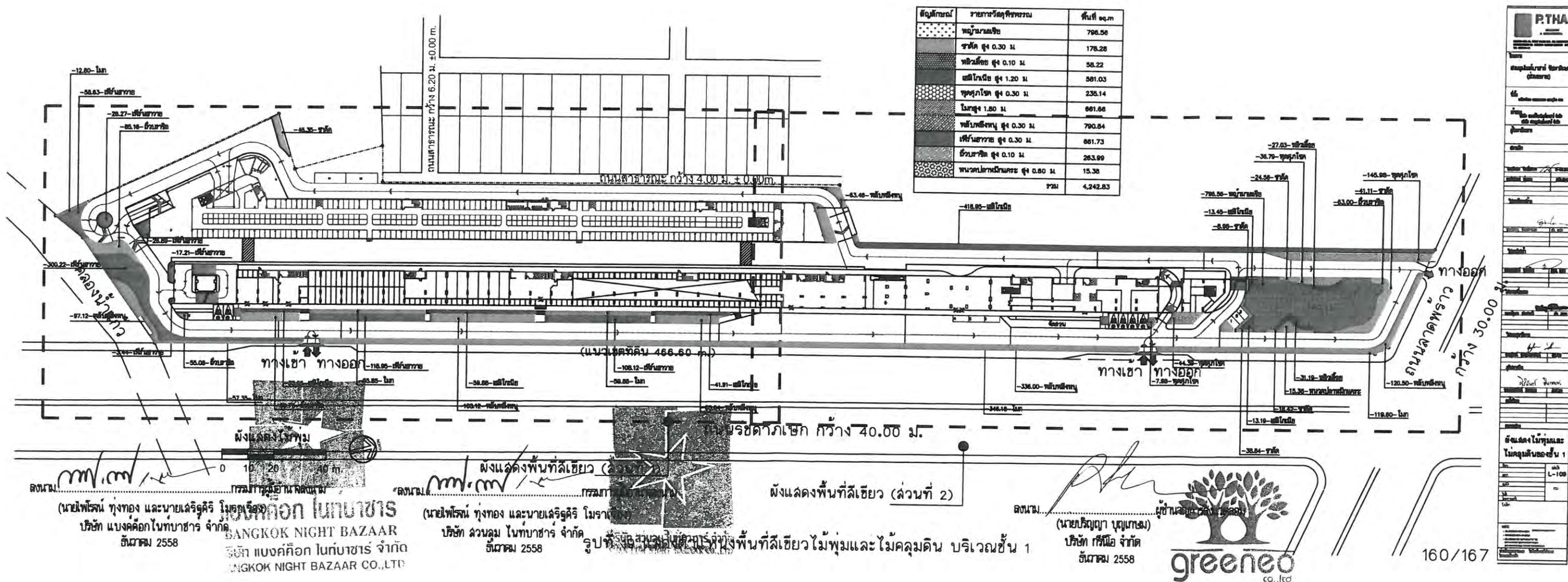

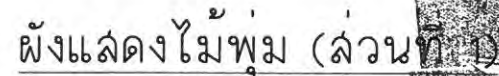

ลงนาม.....กรรมการผู้จัดการ
(นายไพโรจน์ หุ่นทอง และนายเดวิดริคกี โมราเรอ)
บริษัท สวณุลม ไทท์บาซาร์ จำกัด
ธันวาคม 2558

รูปที่ 20 แสดงตำแหน่งพื้นที่สีเขียวไม้พุ่ม และไม้คลุมดิน บริเวณชั้น 1 (ส่วนที่ 1)

ลงนาม.....ผู้ชำนาญการพิเศษ (ควบคุม)

(นายปริญญา บุณยานนท์)

บริษัท เคอีเอ็ม จำกัด

ธันวาคม 2558

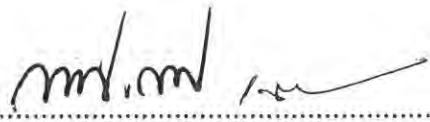

greeneco

[illegible]

ลงนาม 

กรรมการผู้จัดการ
(นายไพโรจน์ หุ่นทอง และนายเสริฐศิริ โมราเรือง)
บริษัท แบงค็อกไนท์บาซาร์ จำกัด
ธันวาคม 2558

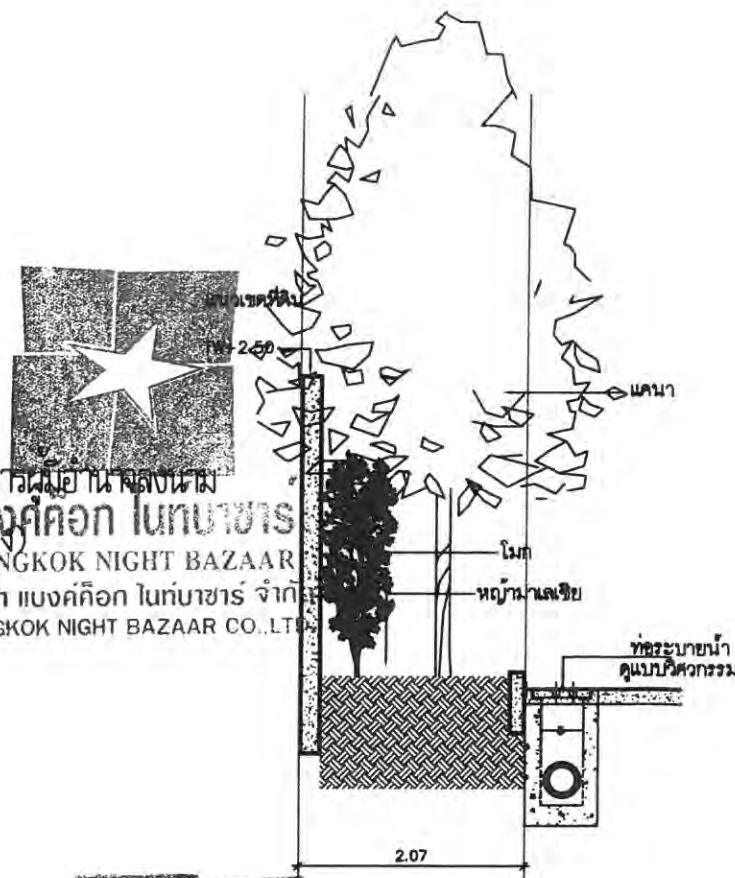
กรรมการผู้จัดการ
บริษัท แบงค็อกไนท์บาซาร์ จำกัด
BANGKOK NIGHT BAZAAR CO., LTD.



รูปตัด A (SECTION A)
SCALE 1:50

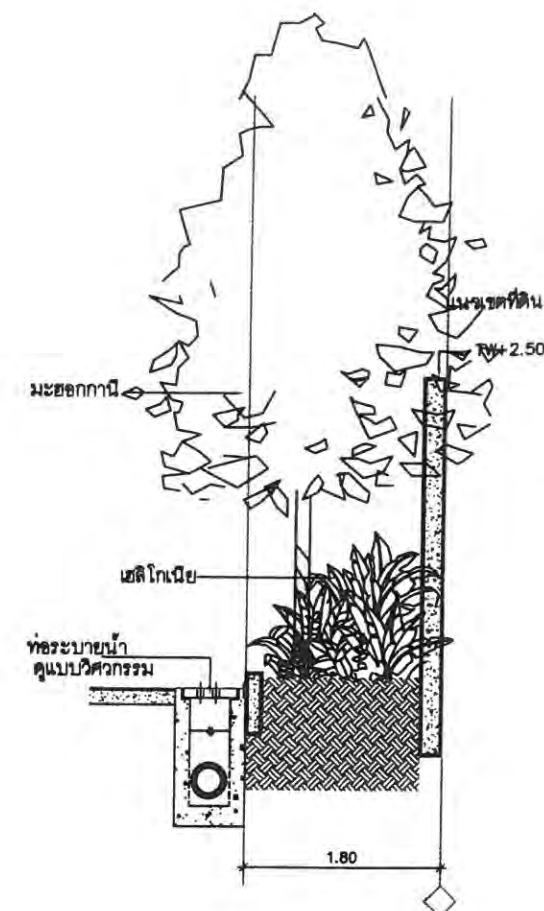

รูปตัด B (SECTION B)
SCALE 1:50

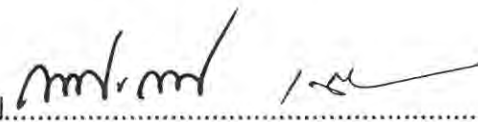
ลงนาม 

กรรมการผู้จัดการ
(นายไพโรจน์ หุ่นทอง และนายเสริฐศิริ โมราเรือง)
บริษัท ส่วนลมไนท์บาซาร์ จำกัด
ธันวาคม 2558

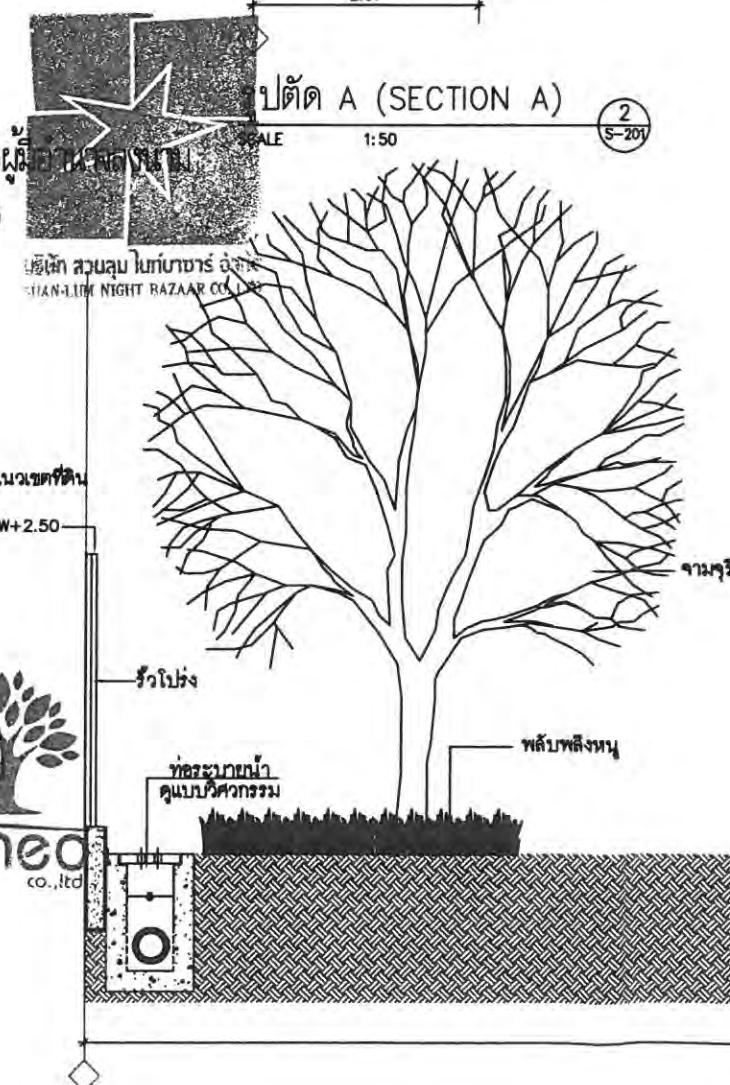

รูปตัด C (SECTION C)
SCALE 1:50

ลงนาม 

ผู้อำนวยการ
(นายปริญญา บุญเกษม)
บริษัท กรีนโอ จำกัด
ธันวาคม 2558



รูปที่ 24 แสดงรูปตัดพื้นที่สีเขียวปกคลุมดิน (Section A, B, C)



โครงการ
สวนสาธารณะ รัชดาภิเษก
(สวนเขียว)

ผู้จัดทำ
บริษัท แบงค็อกไนท์บาซาร์ จำกัด

ผู้ตรวจสอบ
บริษัท ส่วนลมไนท์บาซาร์ จำกัด

ผู้ดำเนินการ
บริษัท ส่วนลมไนท์บาซาร์ จำกัด

สถาปนิก
นายวิชา พิศาลภา 4-42167

นายวิชา พิศาลภา 4-42167

นายวิชา พิศาลภา 4-42167

นายวิชา พิศาลภา 4-42167

นายวิชา พิศาลภา 4-42167

นายวิชา พิศาลภา 4-42167

นายวิชา พิศาลภา 4-42167

นายวิชา พิศาลภา 4-42167

นายวิชา พิศาลภา 4-42167

นายวิชา พิศาลภา 4-42167

นายวิชา พิศาลภา 4-42167

นายวิชา พิศาลภา 4-42167

นายวิชา พิศาลภา 4-42167

นายวิชา พิศาลภา 4-42167

นายวิชา พิศาลภา 4-42167

นายวิชา พิศาลภา 4-42167

นายวิชา พิศาลภา 4-42167

นายวิชา พิศาลภา 4-42167

นายวิชา พิศาลภา 4-42167

นายวิชา พิศาลภา 4-42167

นายวิชา พิศาลภา 4-42167

นายวิชา พิศาลภา 4-42167

นายวิชา พิศาลภา 4-42167

แนวทางการเสนอรายงานผลการปฏิบัติตามมาตรการป้องกันและแก้ไขผลกระทบสิ่งแวดล้อม

และมาตรการติดตามตรวจสอบผลกระทบสิ่งแวดล้อม

โครงการด้านอาคาร การจัดสรรที่ดิน และบริการชุมชน

ฝ่ายติดตามตรวจสอบ/กลุ่มพัฒนาระบบฯ

สำนักวิเคราะห์ผลกระทบสิ่งแวดล้อม

กรกฎาคม 2556

โครงการพัฒนาต่างๆ ที่เข้าข่ายต้องจัดทำรายงานการวิเคราะห์ผลกระทบสิ่งแวดล้อม (EIA) ตามประกาศกระทรวงทรัพยากรธรรมชาติและสิ่งแวดล้อม เรื่อง กำหนดประเภทและขนาดของโครงการหรือกิจการซึ่งต้องจัดทำรายงานการวิเคราะห์ผลกระทบสิ่งแวดล้อม และหลักเกณฑ์ วิธีการ ระเบียบปฏิบัติ และแนวทางการจัดทำรายงานการวิเคราะห์ผลกระทบสิ่งแวดล้อม หรือกฎหมายอื่นที่เกี่ยวข้องที่ได้บังคับไว้ เมื่อได้รับความเห็นชอบในรายงานฯ จากคณะกรรมการผู้ชำนาญการพิจารณารายงานฯ ซึ่งได้กำหนดมาตรการป้องกันและแก้ไขผลกระทบสิ่งแวดล้อม และมาตรการติดตามตรวจสอบผลกระทบสิ่งแวดล้อมให้โครงการต้องปฏิบัติตามอย่างเคร่งครัดแล้ว หน่วยงานผู้อนุญาตตามกฎหมายจะนำมาตรการนั้นไปกำหนดเป็นเงื่อนไขท้ายใบอนุญาต (ตามมาตรา 50 วรรค 2 แห่งพระราชบัญญัติส่งเสริมและรักษาคุณภาพสิ่งแวดล้อมแห่งชาติ พ.ศ. 2535) ดังนั้น เจ้าของโครงการต้องปฏิบัติตามมาตรการฯ ที่ระบุไว้ในรายงานฯ ที่ได้รับความเห็นชอบ และต้องรายงานผลการปฏิบัติตามมาตรการฯ ซึ่งกำหนดให้เสนอต่อสำนักงานนโยบายและแผนทรัพยากรธรรมชาติและสิ่งแวดล้อม เป็นประจำทุก 6 เดือน

ทั้งนี้ เพื่อให้การรายงานการปฏิบัติตามมาตรการป้องกันและแก้ไขผลกระทบสิ่งแวดล้อม และมาตรการติดตามตรวจสอบ (Monitoring report) เป็นไปในแนวทางเดียวกัน ซึ่งเจ้าของโครงการสามารถใช้เป็นแนวทางในการจัดทำรายงาน หรือใช้ในการว่าจ้าง/มอบหมายให้ผู้อื่นจัดทำรายงาน สำนักงานฯ จึงจัดทำแนวทางการเสนอรายงานผลการปฏิบัติตามมาตรการป้องกันและแก้ไขผลกระทบสิ่งแวดล้อม และมาตรการติดตามตรวจสอบผลกระทบสิ่งแวดล้อมโครงการด้านอาคาร การจัดสรรที่ดิน และบริการชุมชน นี้ขึ้น ซึ่งประกอบด้วยส่วนต่างๆ ดังนี้

1. ผู้จัดทำรายงาน

ในการจัดทำรายงานผลการปฏิบัติตามมาตรการป้องกันและแก้ไขผลกระทบสิ่งแวดล้อม และมาตรการติดตามตรวจสอบผลกระทบสิ่งแวดล้อม เจ้าของโครงการสามารถจัดทำรายงานได้เอง โดยใช้

ห้องปฏิบัติการของหน่วยงานราชการหรือที่ขึ้นทะเบียนกับหน่วยงานราชการหรือได้รับการรับรองมาตรฐาน
ห้องปฏิบัติการจากหน่วยงานราชการหรือจากองค์กร/สถาบันที่เป็นที่ยอมรับ ในการตรวจวิเคราะห์คุณภาพ
สิ่งแวดล้อม หรือเจ้าของโครงการว่าจ้างบุคคลที่ 3 (Third party) ในการจัดทำรายงานก็ได้

2. ส่วนหน้าของรายงาน

2.1 ปกหน้า ประกอบด้วย

- ชื่อโครงการ (ตรงกับชื่อโครงการที่ได้รับความเห็นชอบรายงานการวิเคราะห์ผลกระทบ

สิ่งแวดล้อม หากมีการเปลี่ยนแปลงชื่อโครงการให้ระบุชื่อโครงการเดิมไว้ด้วย)

- เจ้าของโครงการและสถานที่ที่สามารถติดต่อได้ พร้อมระบุเบอร์โทรศัพท์
- บริษัทที่ปรึกษาผู้จัดทำรายงาน (กรณีที่มีการว่าจ้างบริษัทที่ปรึกษาทำรายงาน)
- ฉบับเดือน (ระบุ)

2.2 หนังสือรับรองการจัดทำรายงาน ระบุชื่อผู้จัดทำรายงาน ตามแบบ ดต. 1

3. บทนำ

3.1 รายละเอียดที่ตั้งโครงการโดยสังเขป ตามแบบ ดต. 2

- ที่ตั้ง แผนที่ตั้ง และภาพประกอบ
- การดำเนินงานโดยทั่วไปของโครงการ โดยระบุสถานภาพปัจจุบันให้ชัดเจน ได้แก่
 - * กำลังก่อสร้าง ระบุ (เช่น ขั้นตอนการถมฐานราก ก่อสร้างถึงชั้นที่ เป็นต้น)
 - * เปิดดำเนินการ มีผู้พักอาศัยแล้ว ร้อยละ
- ทั้งนี้ ให้แสดงภาพถ่ายประกอบ

การใช้พื้นที่ เสนอภาพแสดงลักษณะการใช้ที่ดินภายในเขตพื้นที่โครงการ

3.2 ความเป็นมาในการจัดทำรายงาน พร้อมทั้ง ระบุวันที่แจ้งความเห็นชอบรายงานการวิเคราะห์ผลกระทบสิ่งแวดล้อม

3.3 แผนการดำเนินการตามมาตรการป้องกันและแก้ไขผลกระทบสิ่งแวดล้อม และมาตรการติดตามตรวจสอบผลกระทบสิ่งแวดล้อม ตามที่ระบุไว้ในรายงานการวิเคราะห์ผลกระทบสิ่งแวดล้อม

4. ผลการดำเนินการตามมาตรการป้องกันและแก้ไขผลกระทบสิ่งแวดล้อม

4.1 จัดทำตารางเปรียบเทียบมาตรการป้องกันและแก้ไขผลกระทบสิ่งแวดล้อมที่กำหนดไว้ในรายงานการวิเคราะห์ผลกระทบสิ่งแวดล้อมที่ได้รับความเห็นชอบ และการปฏิบัติตามมาตรการป้องกันและ

แก้ไขผลกระทบสิ่งแวดล้อมตามจริง หากมาตรการใดที่กำหนดให้ดำเนินการ 1 ครั้ง/ปี เช่น การฝึกซ้อมอพยพหนีไฟ เป็นต้น ซึ่งยังไม่ถึงเวลาที่ต้องดำเนินการให้ระบุระยะเวลาที่จะดำเนินการให้ชัดเจน หรือหากได้ดำเนินการไปแล้วในการรายงานครั้งที่ผ่านมา ให้แสดงรายละเอียดการดำเนินการนั้นๆ ไว้ด้วย ทั้งนี้ ในการรายงานผลการปฏิบัติตามมาตรการให้แสดงรายละเอียดการดำเนินการให้เพียงพอต่อการพิจารณา พร้อมภาพถ่ายที่แสดงให้เห็นถึงการปฏิบัติตามมาตรการป้องกันและแก้ไขผลกระทบสิ่งแวดล้อม หรือภาพถ่ายที่แสดงให้เห็นถึงประสิทธิภาพของการปฏิบัติตามมาตรการนั้นๆ (ที่เป็นปัจจุบัน) ประกอบการพิจารณาทุกข้อของมาตรการ ตามแบบ คค. 3

สำหรับโครงการที่เปิดดำเนินการแล้ว และยังมีกิจกรรมการก่อสร้าง ซึ่งโครงการต้องปฏิบัติตามมาตรการที่กำหนดไว้ในรายงานการวิเคราะห์ผลกระทบสิ่งแวดล้อมทั้งช่วงก่อสร้างและดำเนินการ ดังนั้นโครงการต้องรายงานผลการปฏิบัติตามมาตรการฯ ทั้งช่วงก่อสร้างและช่วงดำเนินการด้วย

4.2 หากโครงการมีการเปลี่ยนแปลงรายละเอียดการดำเนินการ หรือมาตรการป้องกันและแก้ไขผลกระทบสิ่งแวดล้อมที่แตกต่างไปจากที่เสนอไว้ในรายงานการวิเคราะห์ผลกระทบสิ่งแวดล้อมที่ได้รับความเห็นชอบ และได้รับความเห็นชอบในการเปลี่ยนแปลงดังกล่าวแล้ว ให้ใช้มาตรการฯ หรือรายละเอียดที่ได้รับความเห็นชอบในการเปลี่ยนแปลงนั้น ในตารางเปรียบเทียบตามข้อ 4.1 พร้อมเสนอสำเนาหนังสือที่ได้รับความเห็นชอบการเปลี่ยนแปลงดังกล่าวด้วย

5. ผลการติดตามตรวจสอบผลกระทบสิ่งแวดล้อม

5.1 แสดงจุดเก็บตัวอย่างคุณภาพสิ่งแวดล้อม เช่น คุณภาพอากาศ เสียง คุณภาพน้ำ เป็นต้น ทั้งนี้ ให้แสดงโดยใช้แผนที่หรือแผนผังประกอบที่เป็นมาตรฐานสากล พร้อมทั้งแสดงพารามิเตอร์ในการตรวจวัดและมาตรฐานเปรียบเทียบ

จุดเก็บตัวอย่าง ความถี่ในการเก็บตัวอย่าง และพารามิเตอร์ต้องเป็นไปตามที่กำหนดไว้ในรายงานการวิเคราะห์ผลกระทบสิ่งแวดล้อมที่ได้รับความเห็นชอบ

5.2 ให้เปรียบเทียบผลการตรวจวัดคุณภาพสิ่งแวดล้อมกับมาตรฐานคุณภาพสิ่งแวดล้อมของประเทศไทย หรือค่าที่กำหนดไว้ในรายงานฯ ที่ได้รับความเห็นชอบ หากประเทศไทยไม่มีการกำหนดมาตรฐานไว้ให้เปรียบเทียบกับมาตรฐานของต่างประเทศ หรือพิจารณาแนวโน้มจากผลการตรวจวัดที่ผ่านมา ทั้งนี้ ให้แสดงผลการตรวจวัดที่ผ่านมาย้อนหลังอย่างน้อย 3 ปี โดยแสดงในรูปกราฟ ตาราง หรือลักษณะอื่นๆ ที่สามารถแสดงการเปรียบเทียบผลการตรวจวัดและแนวโน้มได้อย่างชัดเจน รวมทั้ง แนบสำเนาผลการตรวจวัดคุณภาพสิ่งแวดล้อมที่ตรวจวัดโดยห้องปฏิบัติการของหน่วยงานราชการที่ขึ้นทะเบียนหรือได้รับการรับรองมาตรฐานจากหน่วยงานราชการ และสถาบันที่เป็นที่ยอมรับ

5.3 ต้องเสนอแผนผังแสดงตำแหน่งจุดตรวจวัด ภาพถ่ายขณะทำการเก็บตัวอย่าง ภาพถ่ายเครื่องมือขณะตรวจวัด (ภาคสนาม) พร้อมแสดงวันที่ และเวลาในการถ่ายภาพอย่างชัดเจน โดยการถ่ายภาพจะต้องแสดงให้เห็นว่าเป็นการตรวจวัด ณ สถานที่ ตามที่กำหนดไว้ในรายงานการวิเคราะห์ผลกระทบสิ่งแวดล้อมที่ได้รับความเห็นชอบ

6. สรุปผลการปฏิบัติตามมาตรการป้องกันและแก้ไขผลกระทบสิ่งแวดล้อม และมาตรการติดตามตรวจสอบผลกระทบสิ่งแวดล้อม

6.1 สรุปผลการปฏิบัติตามมาตรการฯ ทั้งหมด ที่ทำการรายงานผลในครั้งนี้ โดยอาจแยกเป็น

- มาตรการที่ไม่ได้ปฏิบัติ
- มาตรการที่ปฏิบัติไม่ได้
- มาตรการที่ปฏิบัติแต่ไม่มีประสิทธิภาพ
- มาตรการที่ยังไม่ถึงเวลาปฏิบัติ

6.2 สรุปผลการติดตามตรวจสอบผลกระทบสิ่งแวดล้อม มีค่าไม่เป็นไปตามมาตรฐาน หรือไม่อย่างไร

6.3 สรุปผลให้ชัดเจนว่า การดำเนินการของโครงการ การปฏิบัติตามมาตรการป้องกันและแก้ไขผลกระทบสิ่งแวดล้อม และมาตรการติดตามตรวจสอบผลกระทบสิ่งแวดล้อม ใดบ้างที่เปลี่ยนแปลงไปจากที่กำหนดไว้ในรายงานฯ ที่ได้รับความเห็นชอบ

7. ภาคผนวก ประกอบด้วย

7.1 สำเนาหนังสือแจ้งมติให้ความเห็นชอบรายงานการวิเคราะห์ผลกระทบสิ่งแวดล้อม พร้อมมาตรการฯ

7.2 สำเนาทะเบียนหนังสือเห็นชอบการเปลี่ยนแปลงรายละเอียดหรือมาตรการฯ (ถ้ามี)

7.3 สำเนาใบอนุญาตก่อสร้าง/ใบอนุญาตประกอบกิจการ

7.4 สำเนาเอกสารการเปลี่ยนชื่อโครงการ (ถ้ามี)

7.4 สำเนาทะเบียนหนังสืออนุญาตขั้้นทะเบียนห้องปฏิบัติการวิเคราะห์เอกชน

7.5 เอกสารอ้างอิงต่างๆ แผนภาพหรือภาพถ่าย (สี) ต่างๆ และข้อมูลประกอบอื่นๆ

8. การเสนอรายงาน

หน่วยงานที่ต้องจัดส่งรายงานผลการปฏิบัติตามมาตรการป้องกันและแก้ไขผลกระทบสิ่งแวดล้อม และมาตรการติดตามตรวจสอบผลกระทบสิ่งแวดล้อม ได้แก่

- | | |
|---|------------------------------------|
| 1. สำนักงานนโยบายและแผนทรัพยากรธรรมชาติและสิ่งแวดล้อม | จำนวน 1 ฉบับ
พร้อม CD-ROM 1 ชุด |
| 2. สำนักงานทรัพยากรธรรมชาติและสิ่งแวดล้อมจังหวัด
(ยกเว้นโครงการที่ตั้งอยู่ในกรุงเทพฯ) | จำนวน 1 ฉบับ
พร้อม CD-ROM 1 ชุด |
| 3. องค์การปกครองส่วนท้องถิ่น
(โครงการที่ตั้งอยู่ในกรุงเทพฯ ให้ส่งที่สำนักงานเขตที่โครงการตั้งอยู่) | จำนวน 1 ฉบับ
พร้อม CD-ROM 1 ชุด |
| 4. หน่วยงานอนุญาต | จำนวน 1 ฉบับ
พร้อม CD-ROM 1 ชุด |

หมายเหตุ หน่วยงานอนุญาต เช่น

กรมที่ดิน กรมฯ อาคารชุดหรือโครงการจัดสรรที่ดิน ที่ตั้งอยู่ในกรุงเทพมหานคร
กรมการปกครอง กรมฯ โครงการโรงแรมที่ตั้งอยู่ในกรุงเทพมหานคร
กรมสนับสนุนบริการสุขภาพ กรมฯ โครงการโรงพยาบาลของเอกชนที่ต้องขออนุญาต

ตาม พ.ร.บ. สถานพยาบาล

ผู้ว่าราชการจังหวัด กรมฯ อาคารชุดหรือโครงการจัดสรรที่ดิน ที่ตั้งอยู่ในต่างจังหวัด

9. ระยะเวลาที่จัดส่ง

ส่ง 2 ครั้ง/ปี ดังนี้

- ครั้งที่ 1 ส่งภายในเดือนกรกฎาคม โดยรวบรวมผลการติดตามตรวจสอบของเดือนมกราคมถึงมิถุนายน)

- ครั้งที่ 2 ส่งภายในเดือนมกราคม โดยรวบรวมผลการติดตามตรวจสอบของเดือนกรกฎาคมถึงธันวาคมของปีก่อน

กรณีที่เป็นโครงการอาคารอยู่อาศัยรวมของส่วนราชการ รัฐ รัฐวิสาหกิจ ต้องส่งรายงานต่อคณะกรรมการสิ่งแวดล้อมแห่งชาติ และสำนักงานนโยบายและแผนทรัพยากรธรรมชาติและสิ่งแวดล้อม ปีละ 2 ครั้ง

หนังสือรับรองการจัดทำรายงานผลการปฏิบัติตามมาตรการป้องกันและแก้ไขผลกระทบสิ่งแวดล้อม

และมาตรการติดตามตรวจสอบผลกระทบสิ่งแวดล้อม

โครงการด้านอาคาร การจัดสรรที่ดิน และบริการชุมชน

วันที่ เดือน พ.ศ.

หนังสือรับรองฉบับนี้ ขอรับรองว่า เป็นผู้จัดทำ

รายงานผลการปฏิบัติตามมาตรการป้องกันและแก้ไขผลกระทบสิ่งแวดล้อม และมาตรการติดตามตรวจสอบ

ผลกระทบสิ่งแวดล้อม โครงการ ตั้งอยู่เลขที่

ถนน แขวง/ตำบล เขต/อำเภอ

จังหวัด ของ ฉบับประจำเดือน

() มกราคม - มิถุนายน พ.ศ.

() กรกฎาคม - ธันวาคม พ.ศ.

() อื่น ๆ (ระบุ)

โดยมีคณะผู้จัดทำรายงาน ดังต่อไปนี้

ผู้จัดทำรายงาน

ลายมือชื่อ

ตำแหน่ง

.....
.....
.....

.....
.....
.....

.....
.....
.....

ขอแสดงความนับถือ

(.....)

ตำแหน่ง

(ประทับตราหน่วยงาน)

รายงานผลการปฏิบัติตามมาตรการป้องกันและแก้ไขผลกระทบสิ่งแวดล้อม

และมาตรการติดตามตรวจสอบผลกระทบสิ่งแวดล้อม

โครงการด้านอาคาร การจัดสรรที่ดิน และบริการชุมชน

1. ชื่อโครงการ
ชื่อเดิมโครงการก่อนมีการเปลี่ยนแปลง (ถ้ามี)
2. สถานที่ตั้ง
3. ชื่อเจ้าของโครงการ
4. สถานที่ติดต่อ
โทรศัพท์ โทรสาร
e-mail
5. จัดทำโดย
6. โครงการได้รับความเห็นชอบในรายงานการวิเคราะห์ผลกระทบสิ่งแวดล้อม เมื่อ
7. โครงการได้นำเสนอรายงานผลการปฏิบัติตามมาตรการฯ ครั้งสุดท้ายเมื่อ
8. รายละเอียดโครงการ
 - ลักษณะ/ประเภทโครงการ
 - ขนาดพื้นที่โครงการ
 - กิจกรรมในโครงการ (โดยสรุป)
 - * การบำบัดน้ำเสีย
 - * การระบายน้ำ
 - * การจัดการขยะมูลฝอย
 - * อื่นๆ
- * เปรียบเทียบรายละเอียดการดำเนินการของโครงการที่เปลี่ยนแปลงหรือแตกต่างไปจาก
รายละเอียดที่เสนอไว้ในรายงานการวิเคราะห์ผลกระทบสิ่งแวดล้อม

ตารางที่ 1 แบบรายงานผลการปฏิบัติตามมาตรการป้องกันและแก้ไขผลกระทบสิ่งแวดล้อมและมาตรการ
ติดตามตรวจสอบผลกระทบสิ่งแวดล้อม ของโครงการ.....

มาตรการป้องกันและแก้ไข ผลกระทบสิ่งแวดล้อม	ผลการปฏิบัติตามมาตรการฯ	ปัญหา อุปสรรค ที่ไม่สามารถ ปฏิบัติตามมาตรการ และ แนวทางแก้ไข
<p>ระบุตามที่กำหนดไว้ในรายงานการ วิเคราะห์ผลกระทบสิ่งแวดล้อมที่ ได้รับความเห็นชอบทุกข้อ</p>	<p>ระบุรายละเอียดการปฏิบัติ โดย แสดงภาพถ่ายประกอบ</p>	

ตารางที่ 2 แบบบันทึกผลการตรวจวัดคุณภาพสิ่งแวดล้อม เช่น

ตารางที่ 2.1 แบบบันทึกผลการตรวจวัดคุณภาพน้ำผิวดิน

ชื่อโครงการ

สถานที่ตั้ง

ครั้งที่ ประจำปี พ.ศ. วันที่ เดือน พ.ศ.

สถานที่เก็บตัวอย่าง

ตำแหน่งที่ตรวจวัด (ตามที่ระบุในรายงาน)	พารามิเตอร์ที่ตรวจวัด (ตามที่ระบุในรายงาน)					
• มาตรฐาน						

หมายเหตุ * มาตรฐานคุณภาพน้ำในแหล่งน้ำผิวดินประเภท จากประกาศสำนักงานคณะกรรมการ
สิ่งแวดล้อมแห่งชาติ ฉบับที่ 8 (พ.ศ. 2537) เรื่อง กำหนดมาตรฐานคุณภาพน้ำในแหล่งน้ำผิวดิน
ลงวันที่ 24 กุมภาพันธ์ พ.ศ. 2537

ตารางที่ 2.2 แบบบันทึกผลการตรวจวัดคุณภาพน้ำทิ้ง

ชื่อโครงการ
 สถานที่ตั้ง
 ครั้งที่ ประจำปี พ.ศ. วันที่ เดือน พ.ศ.
 สถานที่เก็บตัวอย่าง

ตำแหน่งที่ตรวจวัด (ตามที่ระบุในรายงาน)	พารามิเตอร์ที่ตรวจวัด (ตามที่ระบุในรายงาน)					
** มาตรฐาน						

หมายเหตุ * มาตรฐานตามประกาศกระทรวงทรัพยากรธรรมชาติและสิ่งแวดล้อม เรื่อง กำหนดมาตรฐาน
 ควบคุมการระบายน้ำทิ้งจากอาคารบางประเภทและขนาด ลงวันที่ 7 พฤศจิกายน พ.ศ.
 2548

** มาตรฐานตามประกาศกระทรวงทรัพยากรธรรมชาติและสิ่งแวดล้อม เรื่อง กำหนดมาตรฐาน
 ควบคุมการระบายน้ำทิ้งจากที่ดินจัดสรร ลงวันที่ 7 พฤศจิกายน พ.ศ. 2548

ตารางที่ 2.3 แบบบันทึกผลการตรวจวัดเสียง

ชื่อโครงการ

สถานที่ตั้ง

ครั้งที่ ประจำปี พ.ศ. วันที่ เดือน พ.ศ.

สถานที่เก็บตัวอย่าง

ตำแหน่งที่ตรวจวัด (ตามที่ระบุใบรายงานฯ)	พารามิเตอร์ที่ตรวจวัด (ตามที่ระบุใบรายงานฯ)					
มาตรฐาน						

หมายเหตุ * มาตรฐานตามประกาศคณะกรรมการสิ่งแวดล้อมแห่งชาติ ฉบับที่ 15 (พ.ศ. 2540) เรื่อง กำหนดมาตรฐานเสียงโดยทั่วไป ลงวันที่ 12 มีนาคม พ.ศ. 2540

** มาตรฐานตามประกาศคณะกรรมการสิ่งแวดล้อมแห่งชาติ ฉบับที่ 17 (พ.ศ. 2543) เรื่อง ค่า ระดับเสียงรบกวน ลงวันที่ 6 มิถุนายน พ.ศ. 2543